

# Monteringsanvisning

## Gavas dubbelgarage 65m<sup>2</sup>



## Tack för att du valde en stuga från Baseco.

Innan ni påbörjar monteringen, öppna paketen och sortera upp materialet efter plocklistan på kommande sidor i monteringsanvisningen.

Kontrollera att alla bitar finns med och är oskadade. Eventuella reklamationer på grund av skada **skall** göras **innan** monteringen påbörjas.

## Detta behövs för att montera Gavas dubbelgarage 65m2

Mått på skruv och spik är våra rekommendationer.

### **Grund**

- Vattenpass för att väga in syllen
- Måttband för att mäta in diagonalmått på syll
- Expanderskruv för fästa syll
- Tjärpapp under syll

### **Stomme**

- Träskruv 5,0x80mm 400st till väggblock och spikläkt.
- Träskruv 4,5x50mm eller spik 2,8x75mm, 50st till ytterpanel i hörn

### **Tak**

- Spik 75mm eller träskruv 4,5 x 50mm, 1300st, Vindbrädor, takfot, underspikning

### **Fönster/dörr**

- Montering Fönster/dörrkarm/garageport 5x100 träskruv 50st
- Fönster- och dörrfoder, träskruv 4,5x50mm eller spik 75mm, 165st
- Plåtbleck
- Träkilar

Plocklista v1.1

## Gavas dubbelgarage 65 m2

Block 1200x2420 Tät 17 st	1200x2420 Dörr 10x21 1st	1200x2420 Fö 10x7 2st	730x2420 Tät 1st	740x2420 Tät 1st	2590x365 Tät 2st	730x2420 Tät 1st
<input type="checkbox"/>	<input type="checkbox"/>	<input type="checkbox"/>	<input type="checkbox"/>	<input type="checkbox"/>	<input type="checkbox"/>	<input type="checkbox"/>

8400x1660 gavelspets 2st

Takstol 8400x1660 6 st

Regel 45x145		Syll S1 - 4200mm 3st	<input type="checkbox"/>
		Syll S2 - 3600mm 2st	<input type="checkbox"/>
		Syll S3 - 1897mm 1st	<input type="checkbox"/>
		Syll S4 - 1293mm 1st	<input type="checkbox"/>
		Syll S5 - 735mm 1st	<input type="checkbox"/>
		Syll S6 - 730mm 2st	<input type="checkbox"/>

	Ø	ca 4 m	<input type="checkbox"/>
Spikläkt 35x70			
Råplan 22x120		Foder, underspikning, knutbrädor ca 185m	<input type="checkbox"/>
Råplan 22x145		Knutbrädor, 4 st min 2,7m	<input type="checkbox"/>
Råplan 22x170		Vindbrädor, takfot ca 95m	<input type="checkbox"/>
Z-panel 22x170mm		L=2715 6st	<input type="checkbox"/>
		Ankarskruv 2 ask	<input type="checkbox"/>
		Vinkelbeslag 40st	<input type="checkbox"/>

OBS!  
Vita råplan till  
målad stuga

Garageport 25x21 2st	Ytterdörr 10x21 1st	Fönster 10x7 2st
<input type="checkbox"/>	<input type="checkbox"/>	<input type="checkbox"/>

## Montering

### Grund

Lägg ut syllen enligt bilden på betongplattan. Den ska vara liggande. Kontrollmät diagonalen för att se att vinklarna är rätt.

Lägg tjärpapp under syllen (medföljer ej) och förborra och använd expanderskruv (medföljer ej) för att fästa syllen.

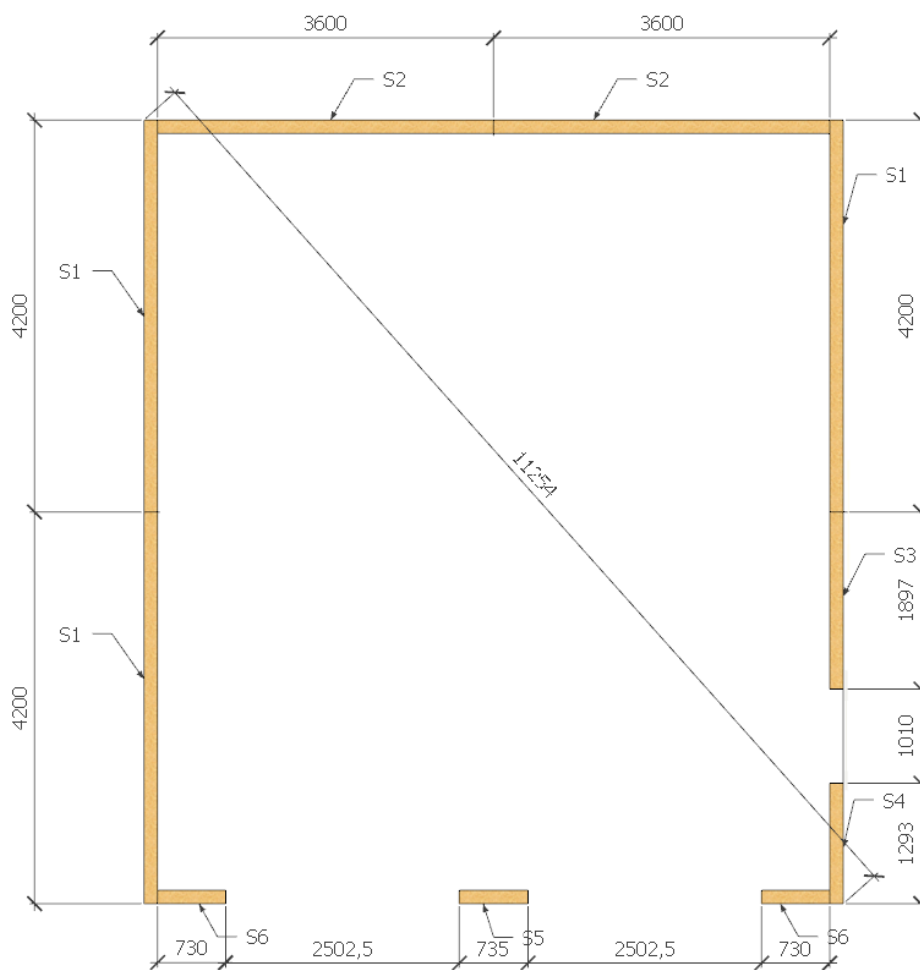

### Stomme

Bilden visar principskiss på ett väggblock sett från sidan

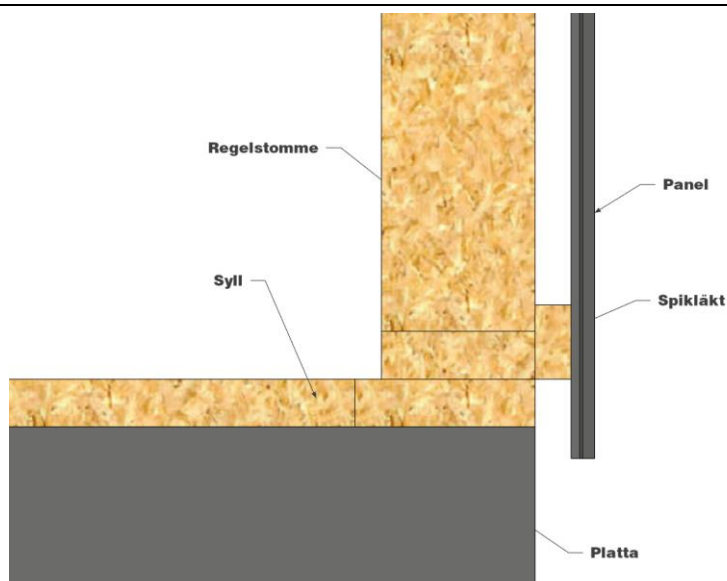

Vy över hur blocken placeras.

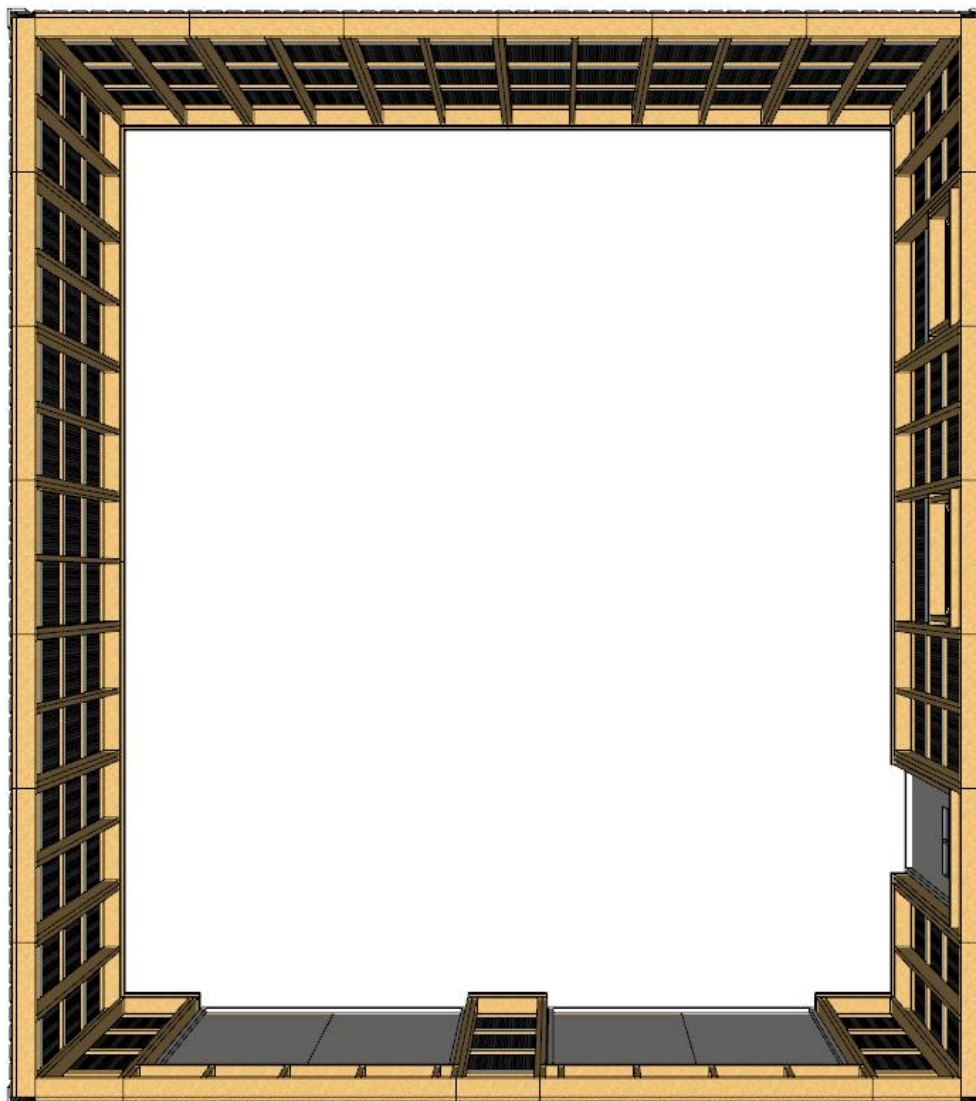

Montera alltid blocken från höger till vänster.

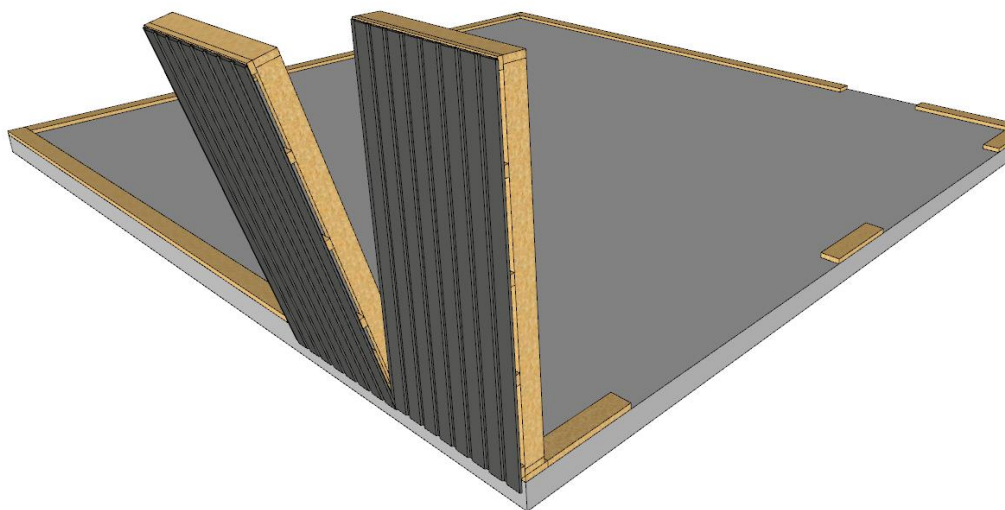



Skruva blocken i  
syllen med 6st  
träskruv 5x80mm

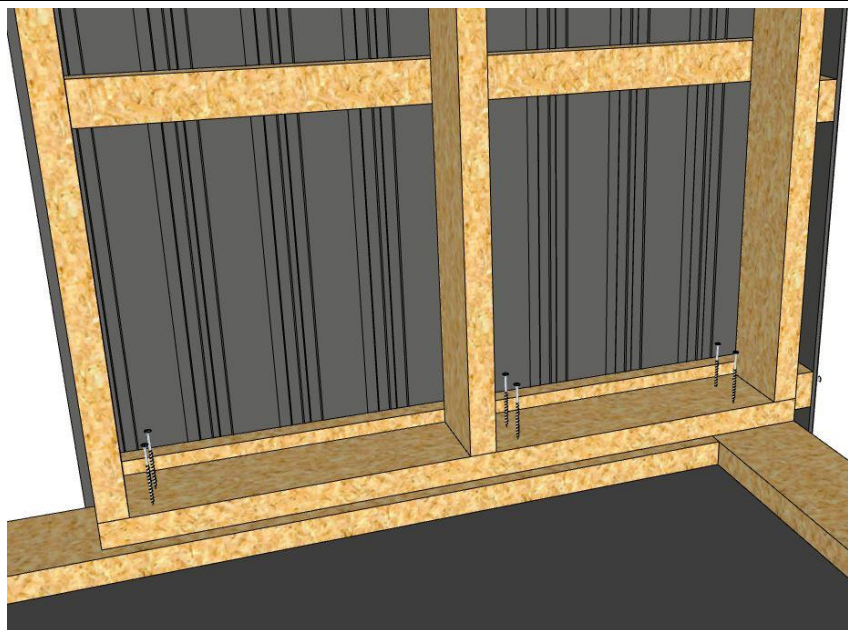

Skruva ihop hörnen  
med träskruv  
5x80mm enligt bild.



Se till att vindpappen kläms mellan blocken när de styrs ihop och skruva med 8st träskruv 5x80mm.

Ca 10cm från nedre och övre kant och sedan fördela jämnt.



Skruva blocket ovan garageporten enligt med bild med 4st träskruv 5x80mm.

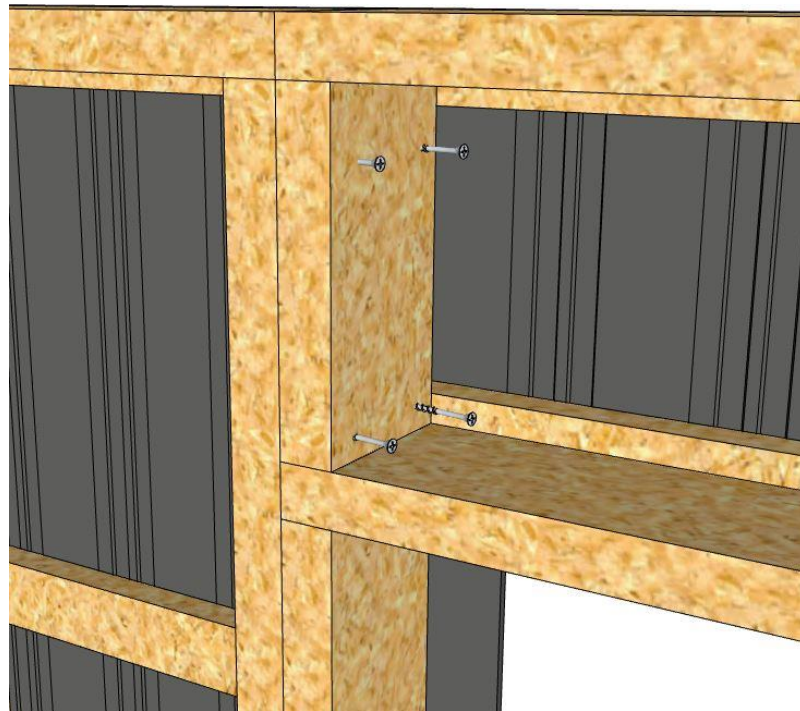



På utsidan i varje hörn kapas medföljande spikläkt till och skruvas med 2st 5x80mm skruv i varje.

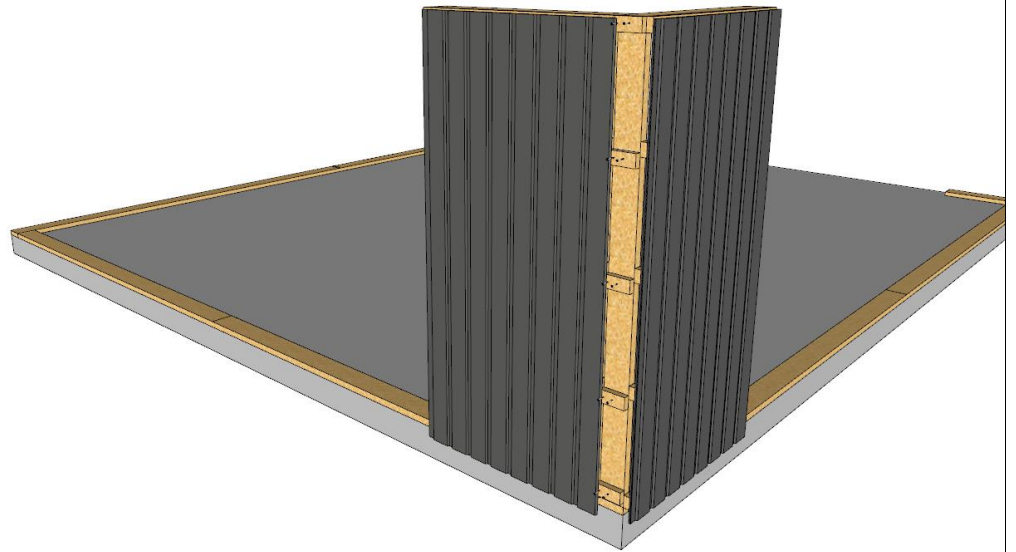

Sedan monteras medföljande ytterpanel-brädor i hörnen, med rekommenderad skruv.

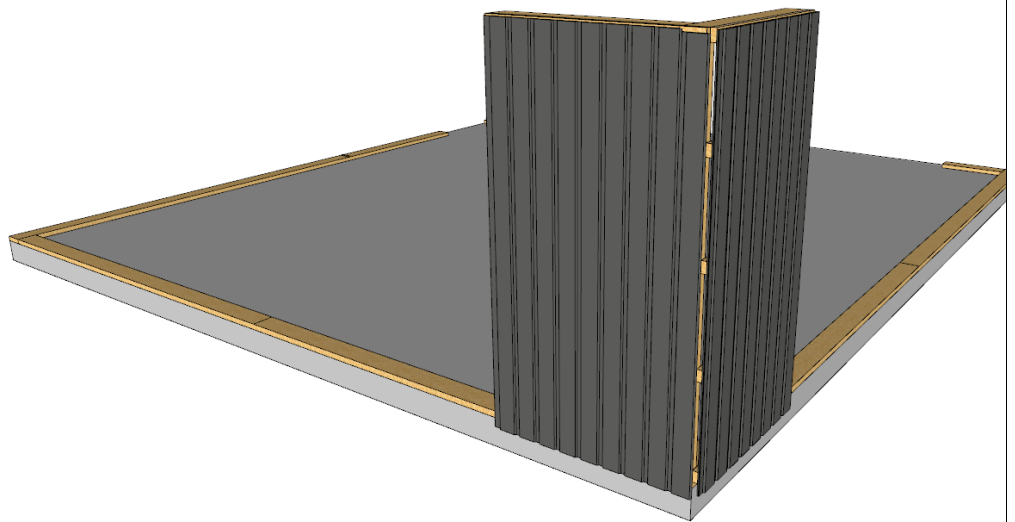

Ytterpanelen på gavelspetsen styrs mot ytterpanelen på gavelväggen.

Fäst varje gavelspets med 7st medföljande vinkelbeslag.

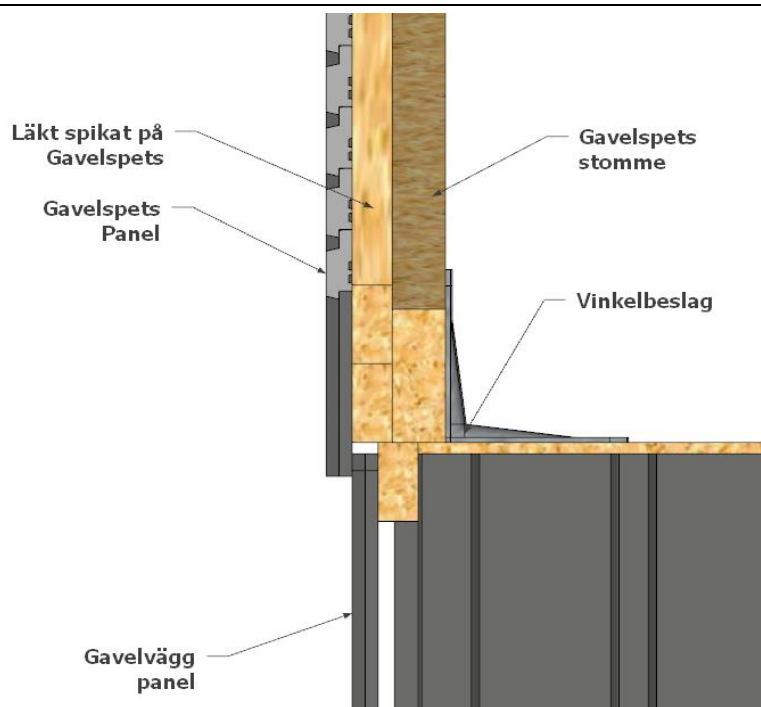



Montera vinkelbeslag vid montering av takstol. 2st på varje sida.  
Skruva brädor/reglar för att fixera takstolarna.

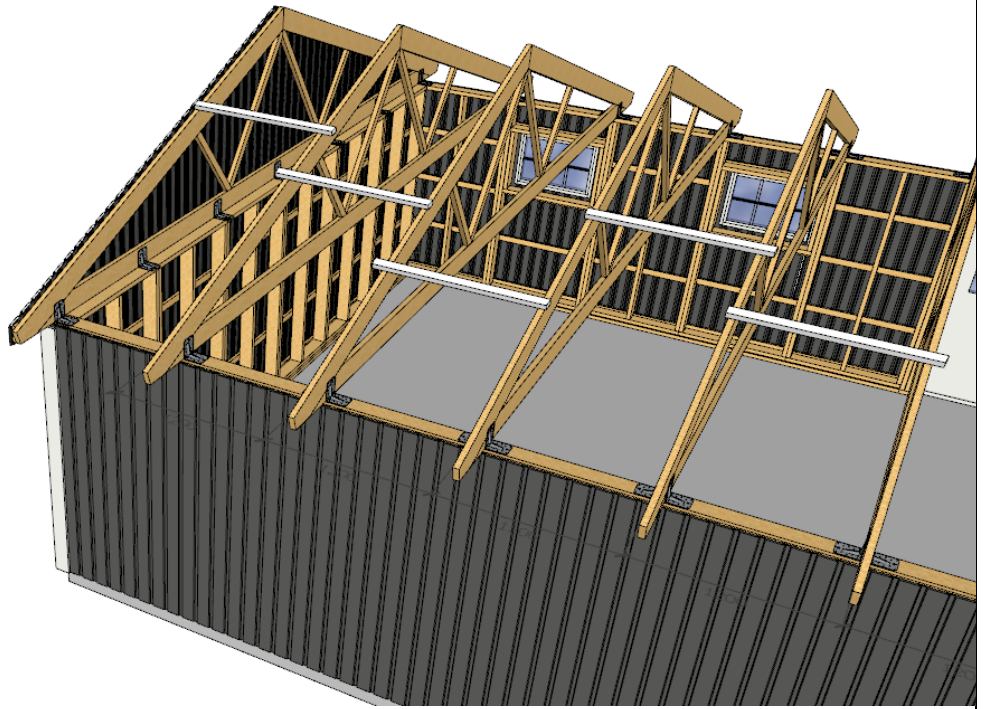

**Takstolsplan**  
Placering av takstolar.

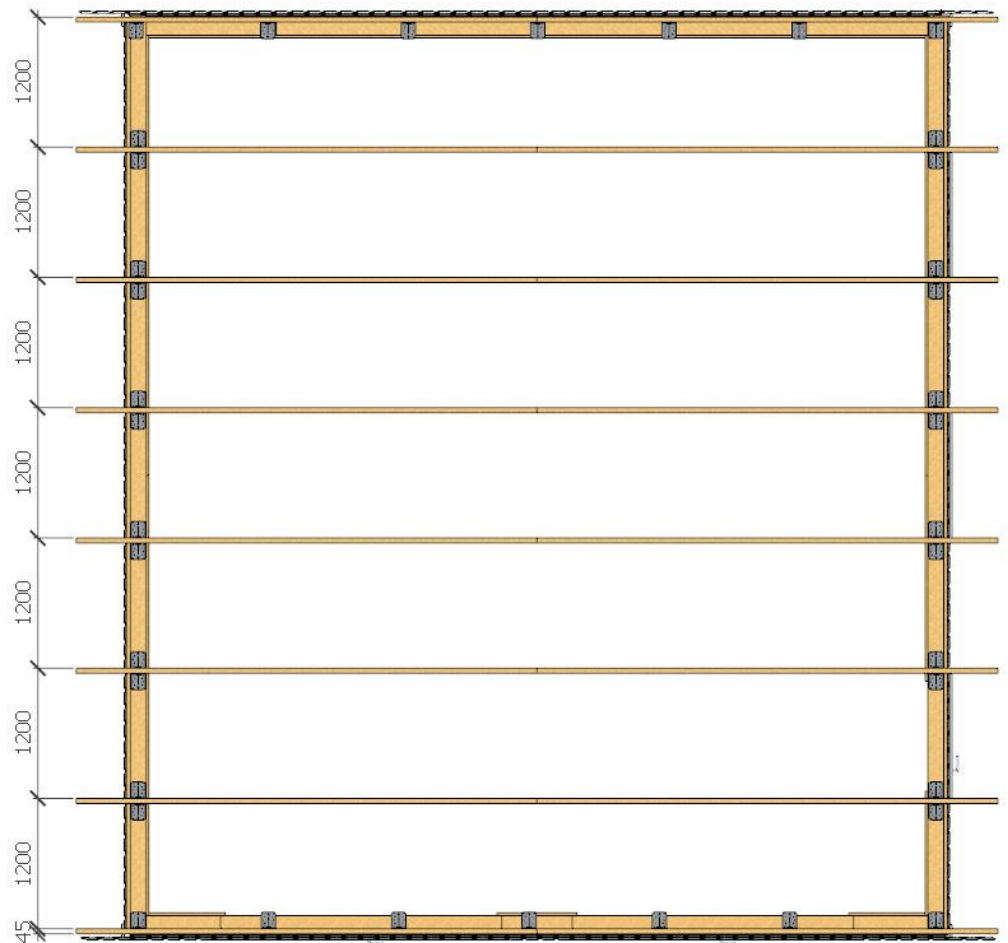

Följande sidor gäller för dig som valt takbeklädning och/eller isoleringspaket som tillbehör:

För takpaket med TP-plåt och Tegelplåt gå till sida 11!

För Takpaket med shingel och Classicplåt:  
Montera råsponten och skarva fallande om den är ändspontad, skarva annars på takstolen. Max 500 utstick råspont från utsida takstol med läkt och panel på båda sidor.

Montera 45x45 regel under råsponten längst ut för att kunna fästa vindskivorna.

Gå till \* sid 13

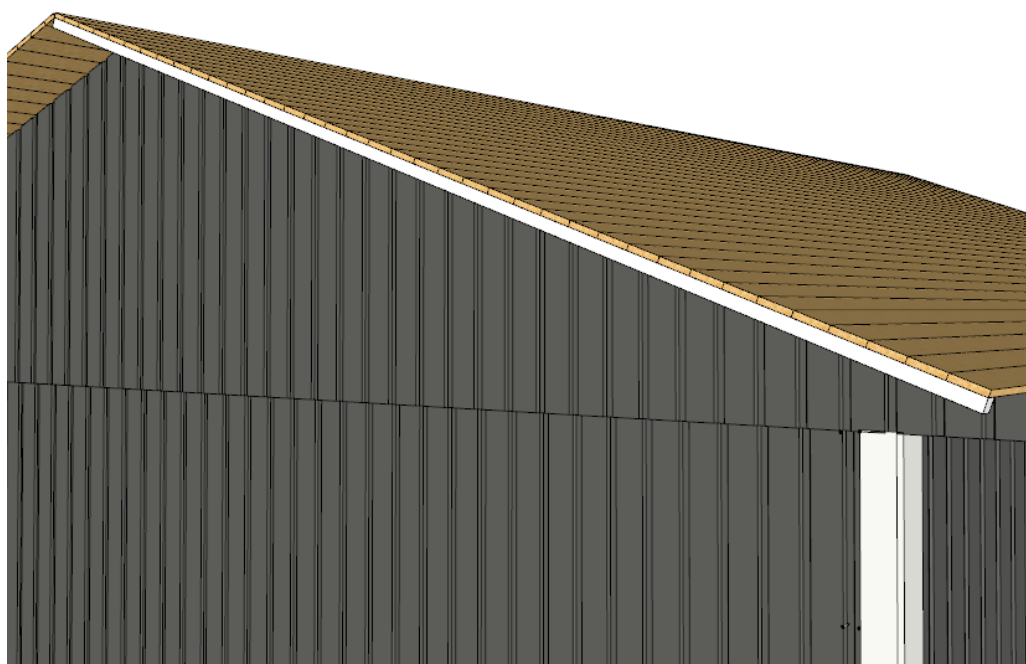
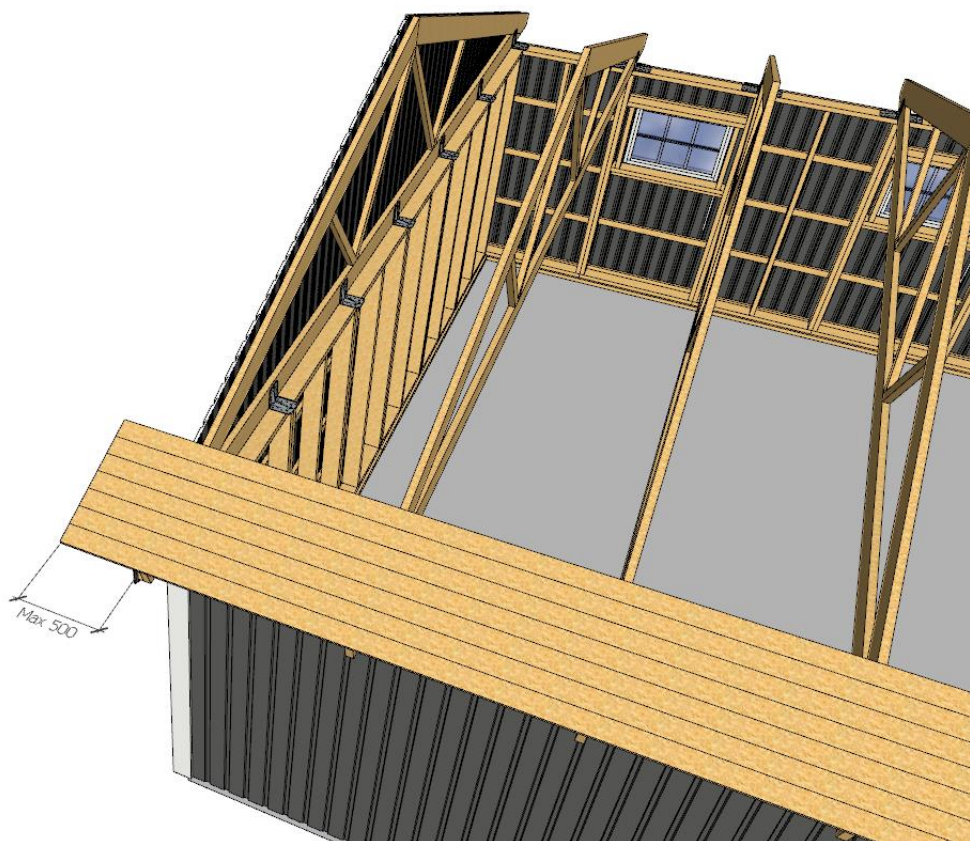



Obs!  
För TP-plåt och  
Tegelplåt:

Lägg underlagsduk  
innan du fäster  
rotet. Följ  
fabrikantens  
monteringsanvisning  
gar.



Montera rote:

Rotet fästs c/c 525  
dimension 45x70  
c24

Montera rote  
fallande och skarva  
på c/c takstolar

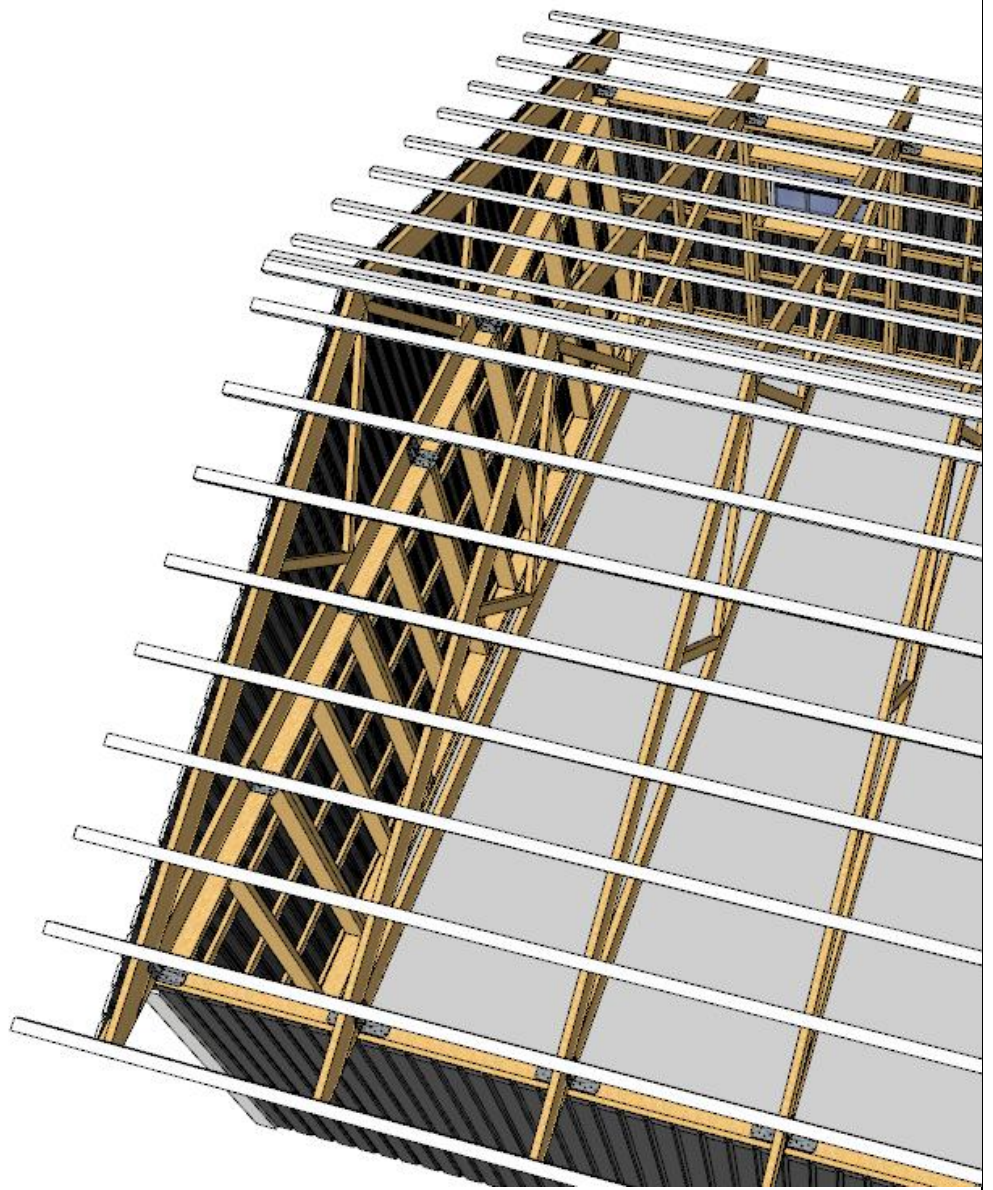

Montera 45x70 l=440 under varannan rote utanför gavelspets för underspikning och kunna fästa vindskivor.

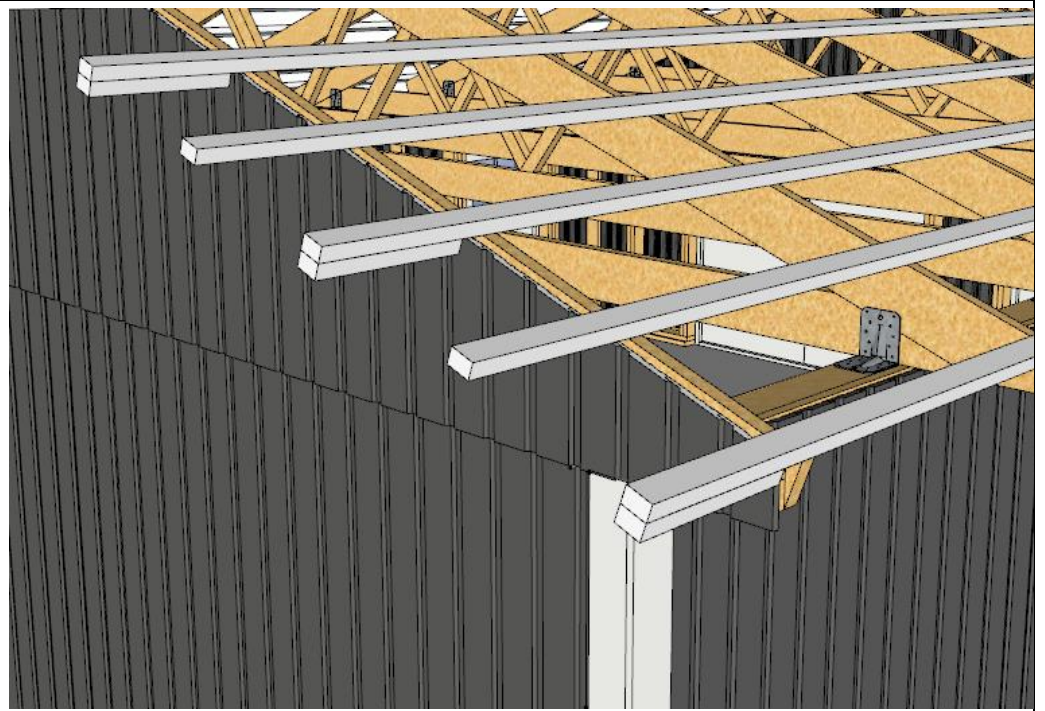

\*Princip:  
Kapa till och montera nedre vindbrädorna. Vinkeln i nocken är 20°.

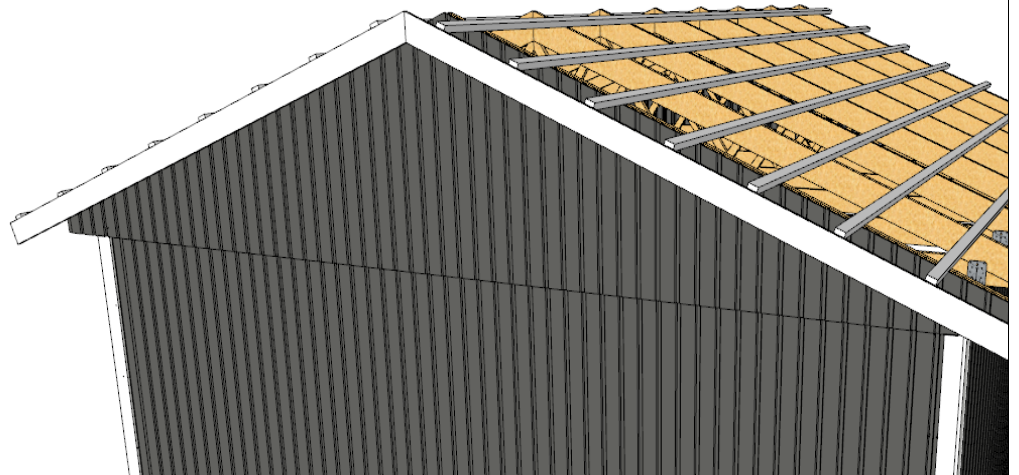

Princip:  
Skruva fast de övre vindbrädorna. Förskjut vindbrädan ca 7-8cm uppåt.

Förskjutningen kan väljas efter egen smak, eller beroende på kommande takbeklädnad.

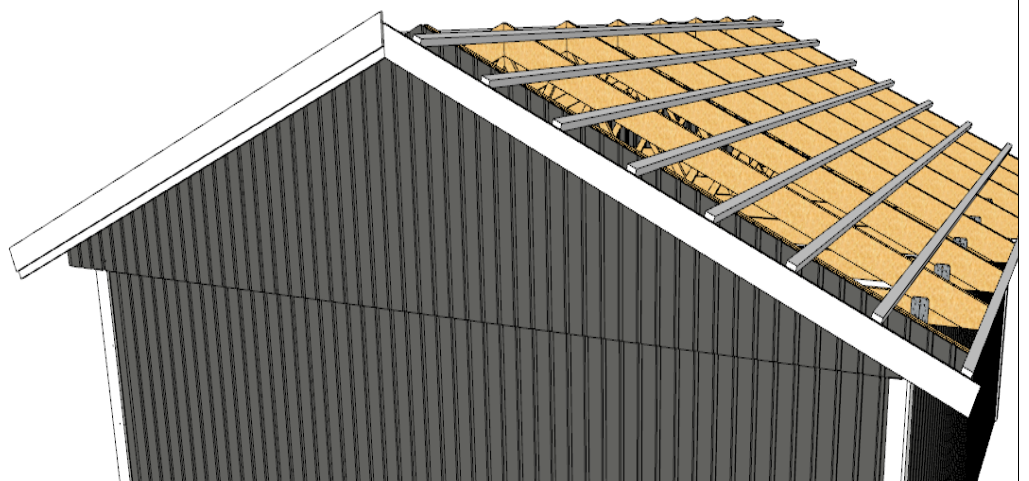



Princip:  
Mät upp och kapa till den undre takfotsbrädan.

Montera takfotsbrädan jäms med i underkant mot undre vindbrädan.

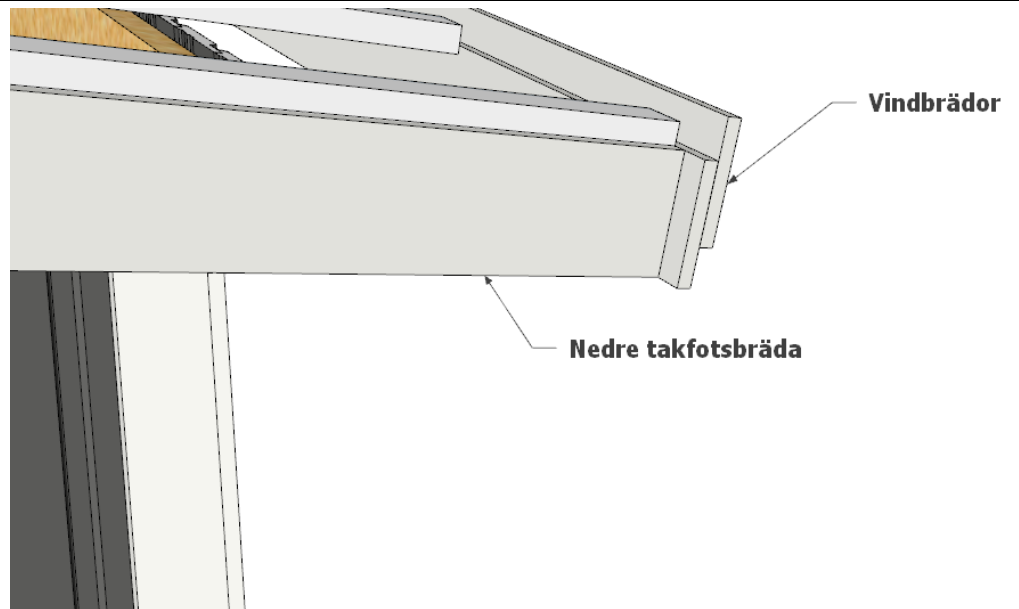

Princip:  
Kapa till och montera den övre takfotsbrädan enligt bilden

Lämna lämpligt utstick på vindbrädorna från takfotsbrädorna och såga.

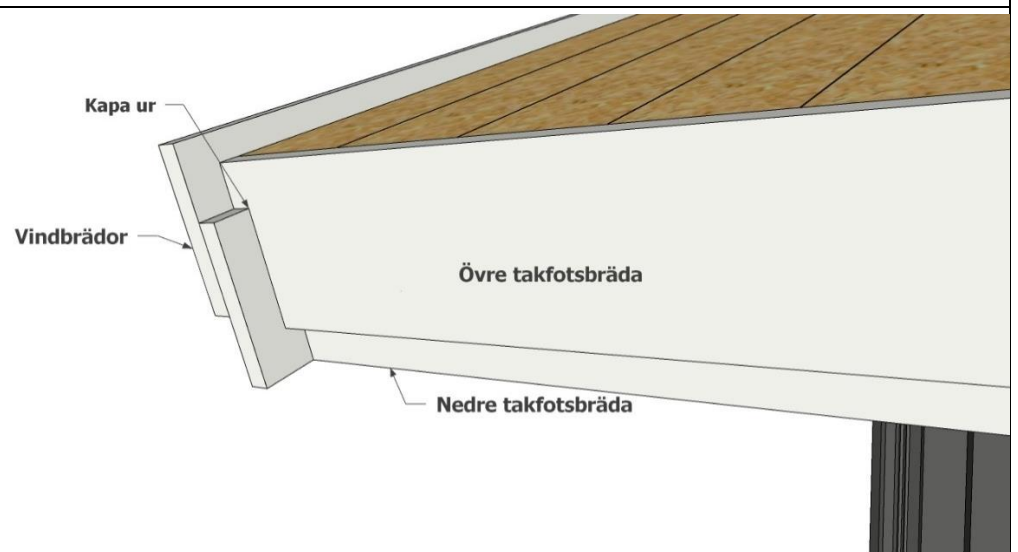

Kapa till och montera underspikning.

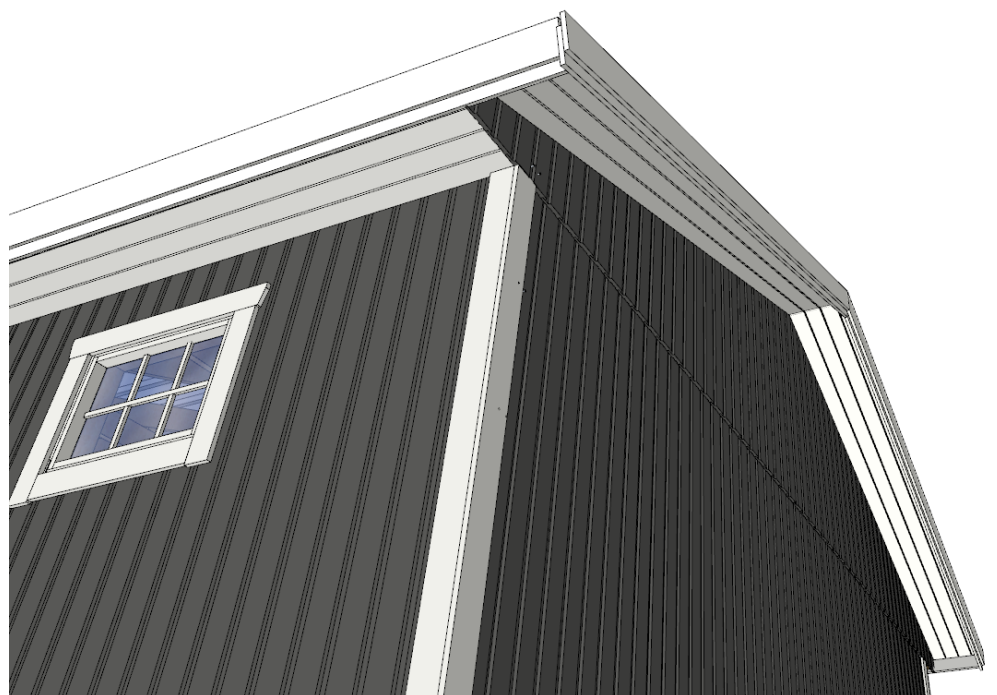

**Fönster, dörr och garageport**

Skär bort vindduken i öppningarna, och montera fönster och dörrar med kilar och skruv.



Fönster, dörr och garageportar monteras förslagsvis jäms med utsida regelstomme.



Kapa och klyv till utv. salning fönster ur medföljande 22x170.  
Kapmått  
2 st 22x56  
L= 966 och  
2 st 22x56  
L=710 till utsida  
monteras enl. bild.  
Inv salning får anpassas efter eget tycke.



Kapa och klyv till utv. salning dörr ur medföljande 22x170.  
Kapmått  
2 st 22x56  
L= 966 och  
2 st 22x56 L=2100.  
Monteras enl. bild.  
Inv salning får anpassas efter eget tycke.

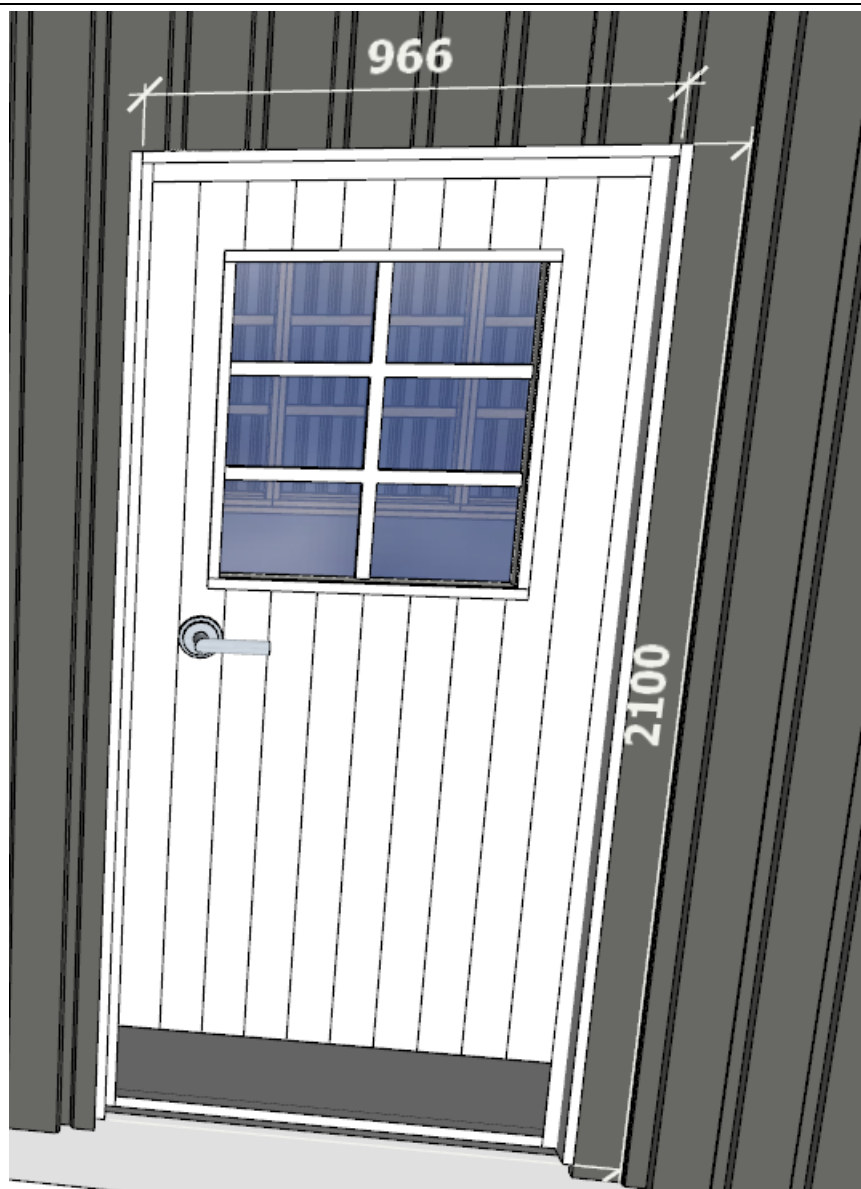

Kapa och klyv till utv. salning dörr ur medföljande 22x170.  
Kapmått  
2 st 22x56  
L= 2100 och  
1 st 22x56 L=2466.  
Monteras enl. bild.  
Inv salning får anpassas efter eget tycke.

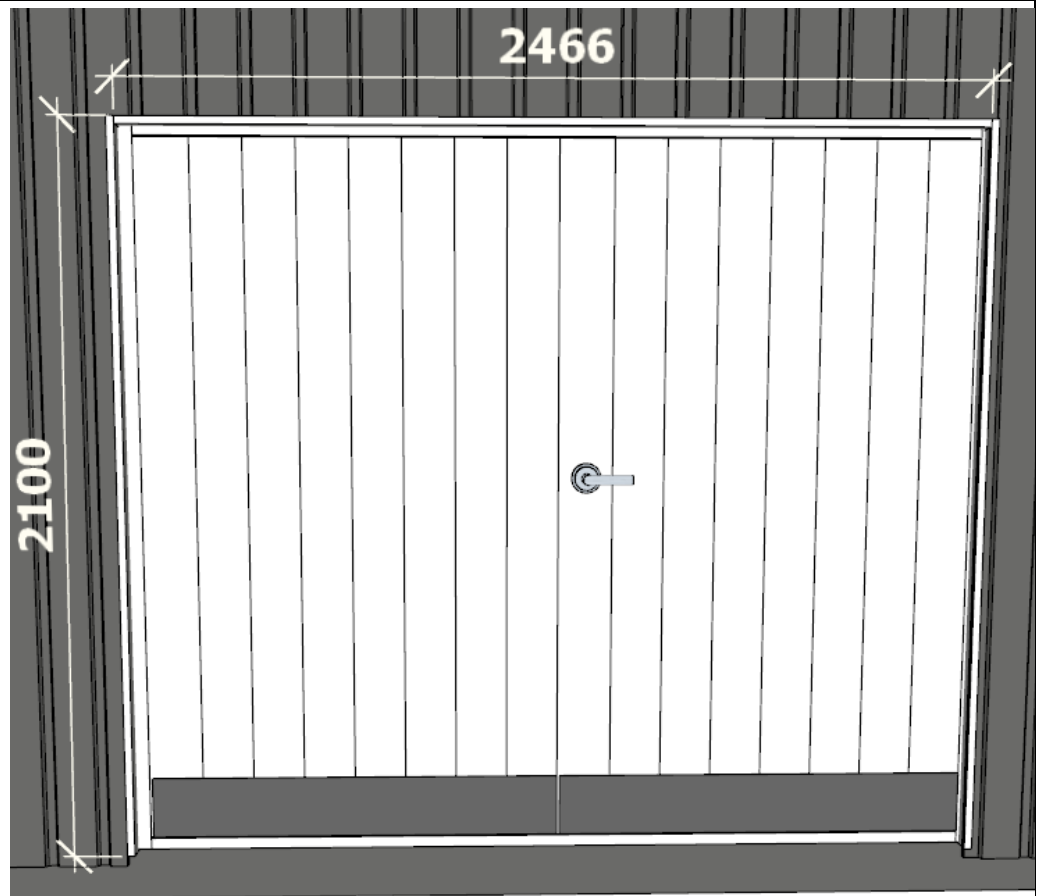

Kapa till och montera foder och knutbrädor.





Vy över hörn uppifrån med monterade knutbrädor.

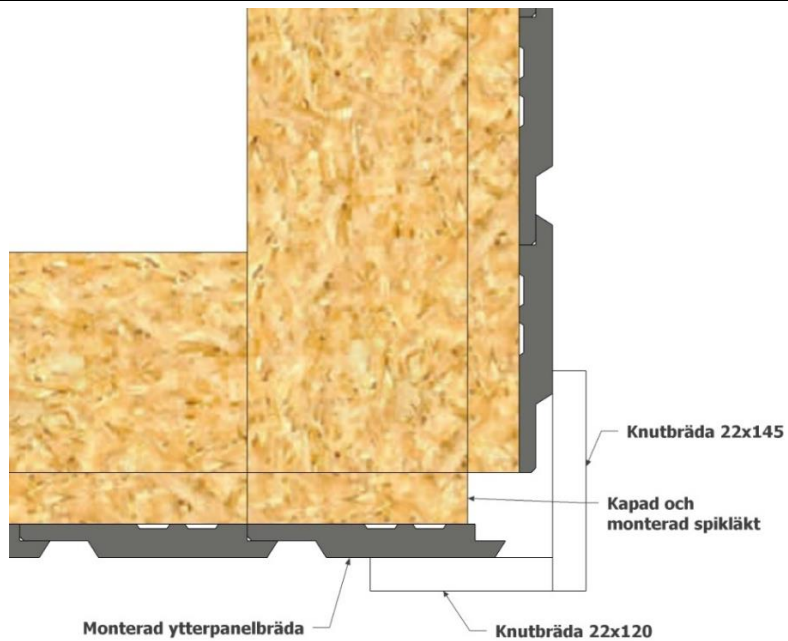

Bilden visar princip på hur isolering av vägg utförs.



Bild visar princip på isolering av tak.

