



Montering Paulina 30-1,2

Skriv ut monteringsanvisningen med färgskrivare.



Paulina 30-1



Paulina 30-2



Trähuset önskar lycka till med stugan, boden ni köpt från Trähuset.

Packa upp stugan efter leveransen och kontrollera att allt är med enligt materialspecifikationen.

*Vid felaktigheter i leveransen gäller konsumentverkets regler.
www.konsumentverket.se*

*Reklamera därför till Trähuset i enlighet med konsumentverkets regler.
Om ni reklamera efter denna tid får ni själva hämta eller byta direkt på Trähuset.*

Ni står själva för transportkostnad till och från Trähuset.

Fönster och detaljer ligger i de flesta fall i ett av paketen med väggblock eller separat i ett dörrpaket med dörrar och fönster.

Att tänka på:

1 Läs monteringsanvisningen noga innan ni ringer eller mejlar era frågor.

2 Materialet ska skyddas från sol och regn och läggas plant och jämnt vid ompackning.

3 Dörrar ska ligga plant eller stå mot ett jämnt underlag, så att de inte blir skeva eller slår sig.

4 Rådgör med den brädgård eller det byggvaruhus där ni köpt stugan om typ av takpapp eller takmaterial till er stuga.

Verktyg ni bör ha för att montera er stuga:

Vattenpass, hammare, fogsvans, vinkelhake, stämjärn, färgsnöre, skruvdragare, koben yxa och slägga.

Trähuset reserverar sig för eventuella tryckfel.



Materialspecifikation

Paulina-30-1

Blockpaket 1

Väggblock

Blockpaket 2

- Väggblock
- 4 Vingar till vindskivor.
- 1 Minilåda 2,8x75 spik
- 24 Vinklar stora
- 2 Pkt ankarspik
- 32 Spikplåtar till tak och golvbjälkar.
- 10 Panel bitar spikas under dörren

Tillbehörpaket 1

- 2 Bjälklag nr 1 364 cm
- 7 Bjälklag nr 2 550 cm
- 7 Bjälklag nr 2 244 cm
- 3 Bärlina nr 21
- 96 Golv 364 cm
- 6 Fotbrädor nr 7 340 cm
- 6 Reglar nr 44 takfotsregel 340 cm
- 4 Täckbräda nr 2 420 cm
- 3 Rullar vindväv

Tillbehörspaket 2

- 215 Tak 225 cm
- 4 Vindskivor nr 66
- 4 Vattbrädor nr 55
- 1 Paket hörnknutar nr 11
- 4 Trekantsläkt nr 22 ca 230 cm

Tillbehörspaket 3 panel

- 64 300,0 cm ytterpanel till gavlar gavlar
- 6 305,0 cm ytterpanel till gavlar gavlar
- 146 226,0 cm ytterpanel till sidor

Tillbehörspaket 4

- 16 Takbjälkar nr 13 45x195 510 cm Kapas till 900 cm skarvas på takstolen

Dörrpaket

- 1 Dörr 80x185-Spröjs höger
- 4 Fönster 80x100
- 1 Paket foder till 1st dörr och 4st fönster
- 4 Fönsterkarmar

Materialspecifikation

Paulina-30-2

Blockpaket 1

Väggblock

Blockpaket 2

- Väggblock
- 4 Vingar till vindskivor.
- 1 Minilåda 2,8x75 spik
- 24 Vinklar stora
- 2 Pkt ankarspik
- 32 Spikplåtar till tak och golvbjälkar.
- 10 Panel bitar spikas under dörren

Tillbehörpaket 1

- 2 Bjälklag nr 1 364 cm
- 7 Bjälklag nr 2 550 cm
- 7 Bjälklag nr 2 244 cm
- 3 Bärlina nr 21
- 96 Golv 364 cm
- 6 Fotbrädor nr 7 340 cm
- 6 Reglar nr 44 takfotsregel 340 cm
- 4 Täckbräda nr 2 420 cm
- 3 Rullar vindväv

Tillbehörspaket 2

- 215 Tak 225 cm
- 4 Vindskivor nr 66
- 4 Vattbrädor nr 55
- 1 Paket hörnknutar nr 11
- 4 Trekantsläkt nr 22 ca 230 cm

Tillbehörspaket 3 panel

- 64 300,0 cm ytterpanel till gavlar gavlar
- 6 305,0 cm ytterpanel till gavlar gavlar
- 146 226,0 cm ytterpanel till sidor

Tillbehörspaket 4

- 16 Takbjälkar nr 13 45x195 510 cm Kapas till 900 cm skarvas på takstolen

Dörrpaket

- 1 Dörr 80x185-Tät utan fönster höger
- 4 Fönster 80x100
- 1 Paket foder till 1st dörr och 4st fönster
- 4 Fönsterkarmar

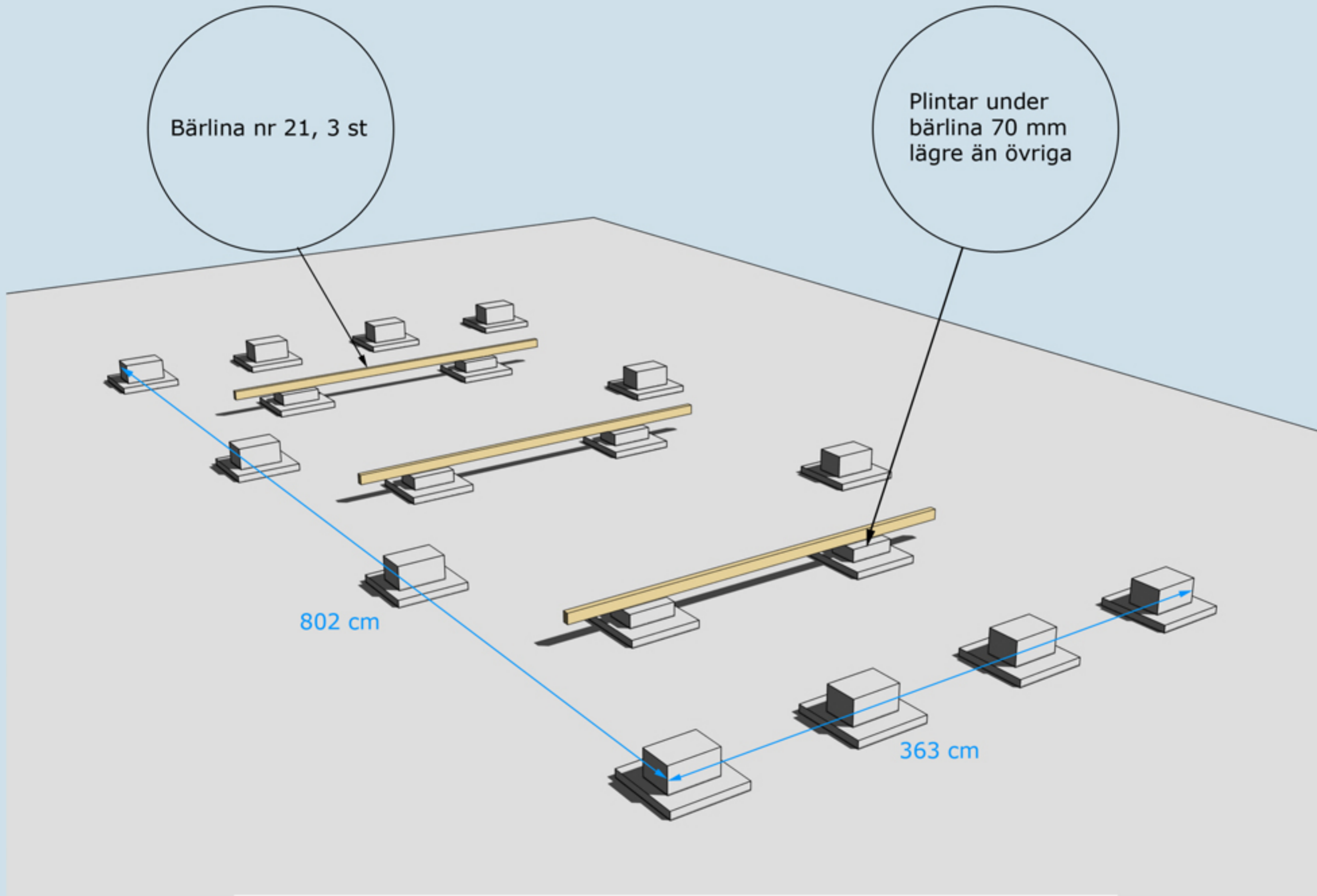

GRUNDLÄGGNINGSPRINCIP



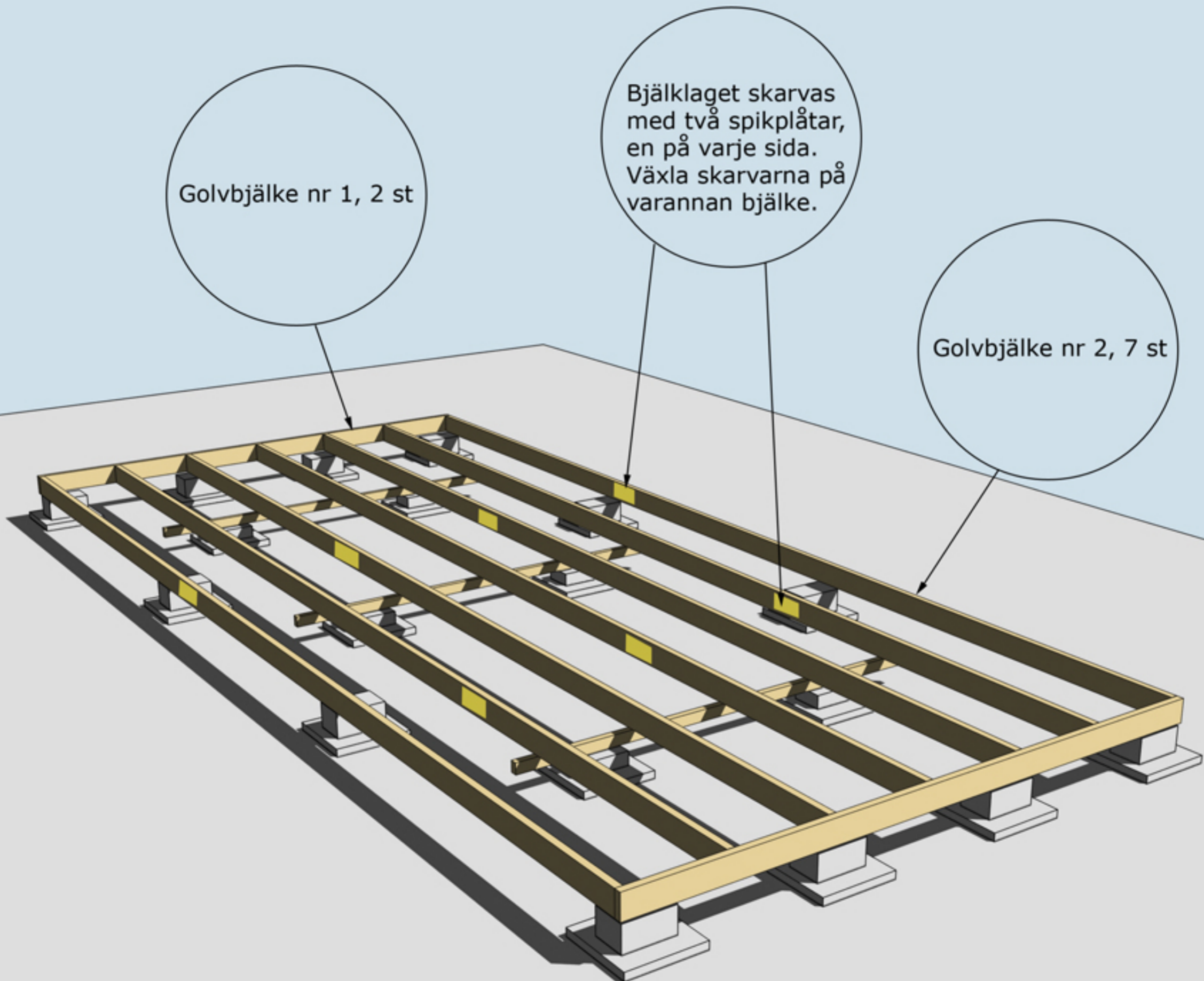

Golvbjälke nr 1, 2 st

Bjälklaget skarvas med två spikplåtar, en på varje sida. Växla skarvarna på varannan bjälke.

Golvbjälke nr 2, 7 st

MONTERING AV BJÄLKLAG NR 1 OCH 2



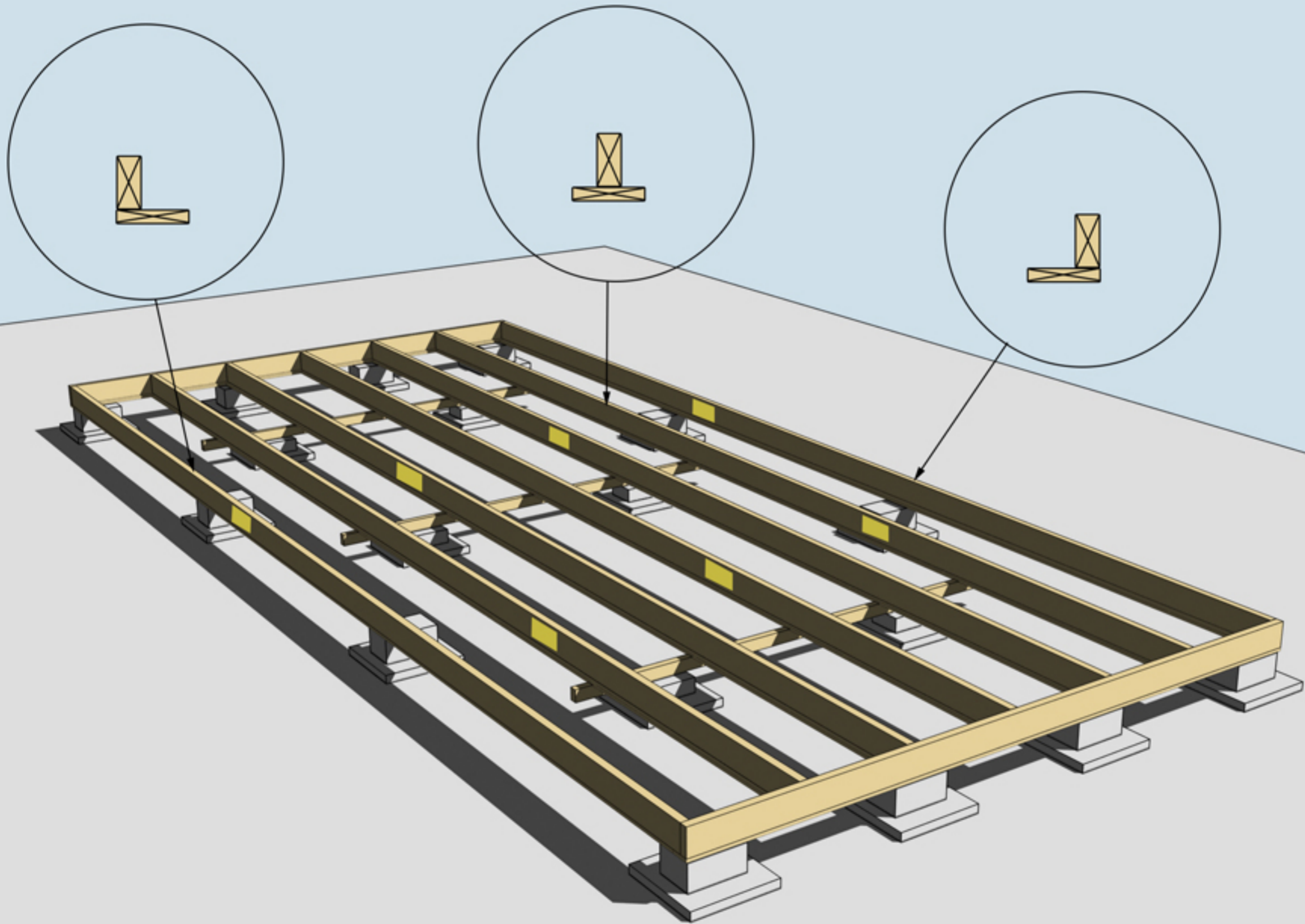

MONTERING AV UNDERSLAG. OBS, Underslagsbrädor ingår ej

Underslag golvbjälke spikas centrerat på golvbjälkarna i mitten
Underslag golvbjälke spikas i ytterkant på golvbjälkarna ytterst

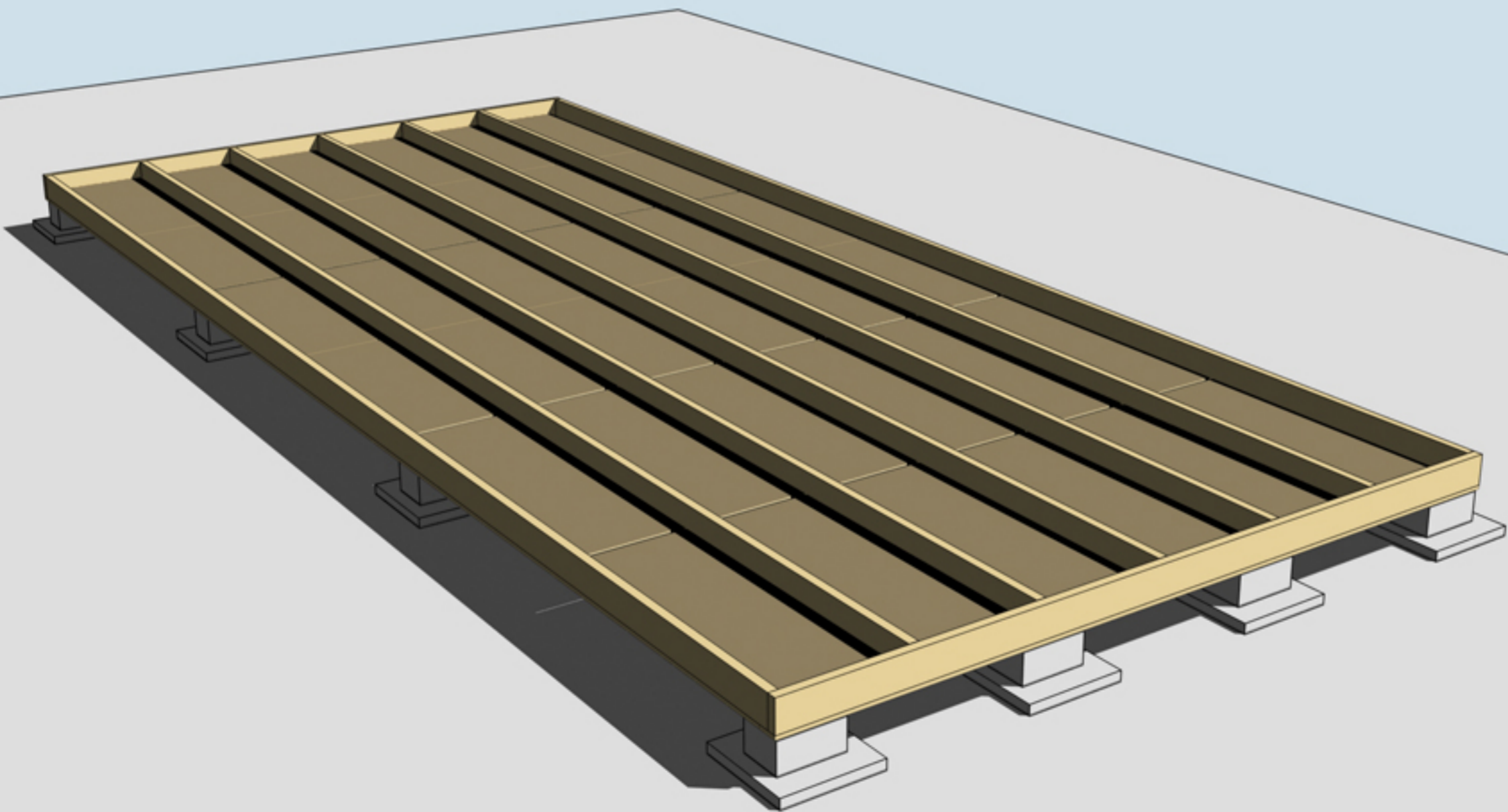

MONTERING AV TROSSBOTTENSKIVOR/BLINDBOTTENSKIVOR
OBS! Trossbottensskivor/Blindbottensskivor ingår ej i leveransen



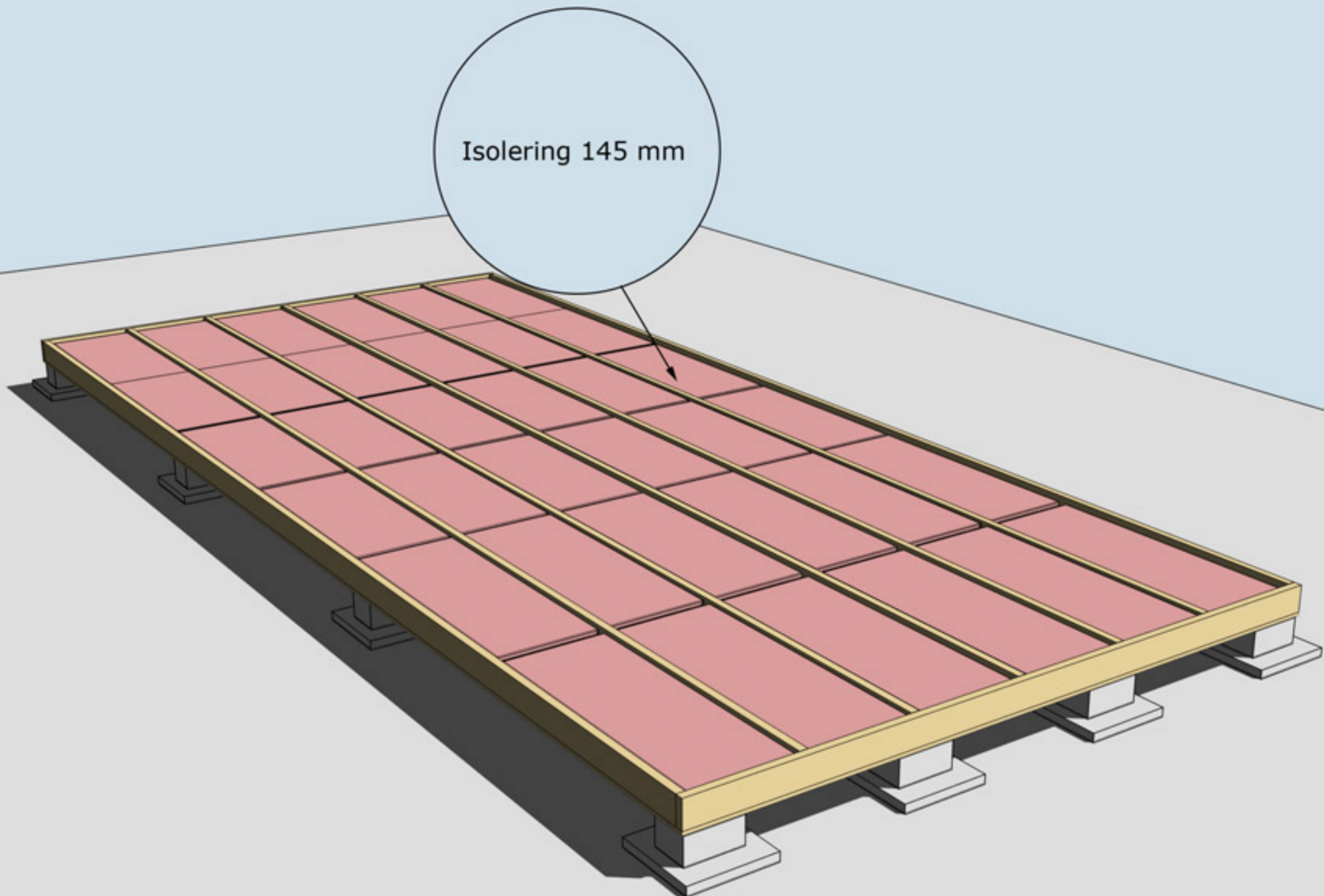

ISOLERING AV BJÄLKLAG
OBS! Isolering ingår ej i leveransen



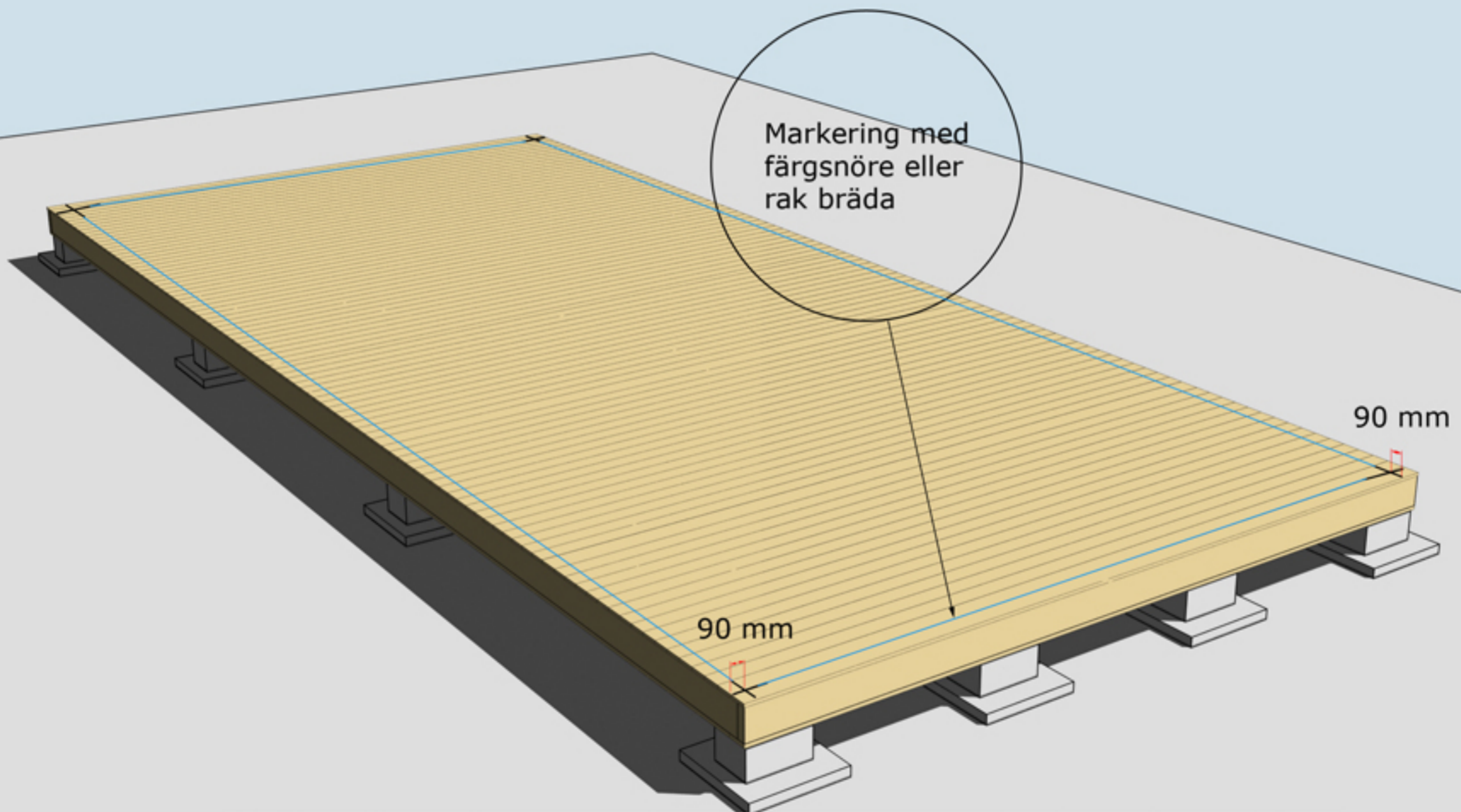

MONTERING AV GOLVBRÄDOR

Golvbrädor monteras med den skrovliga sidan uppåt. Den planade släta sidan nedåt. Golvbrädorna spikas med 1 spik per bjälke = 7 spik per golvbräda.

Dra ett streck i varje hörn 90 mm in från bjälklagets kant. Två streck i varje hörn. Gör likadant på resterande tre hörn. Ni får då ett kors.

Använd ett färgsnöre och märk lång- och kortsidor eller dra en linje med en rak bräda på samtliga sidor. Ni har då fått fyra streck på bjälklaget som visar var väggblocken ska monteras. Strecken ska synas från insidan när ni monterar väggblocken.



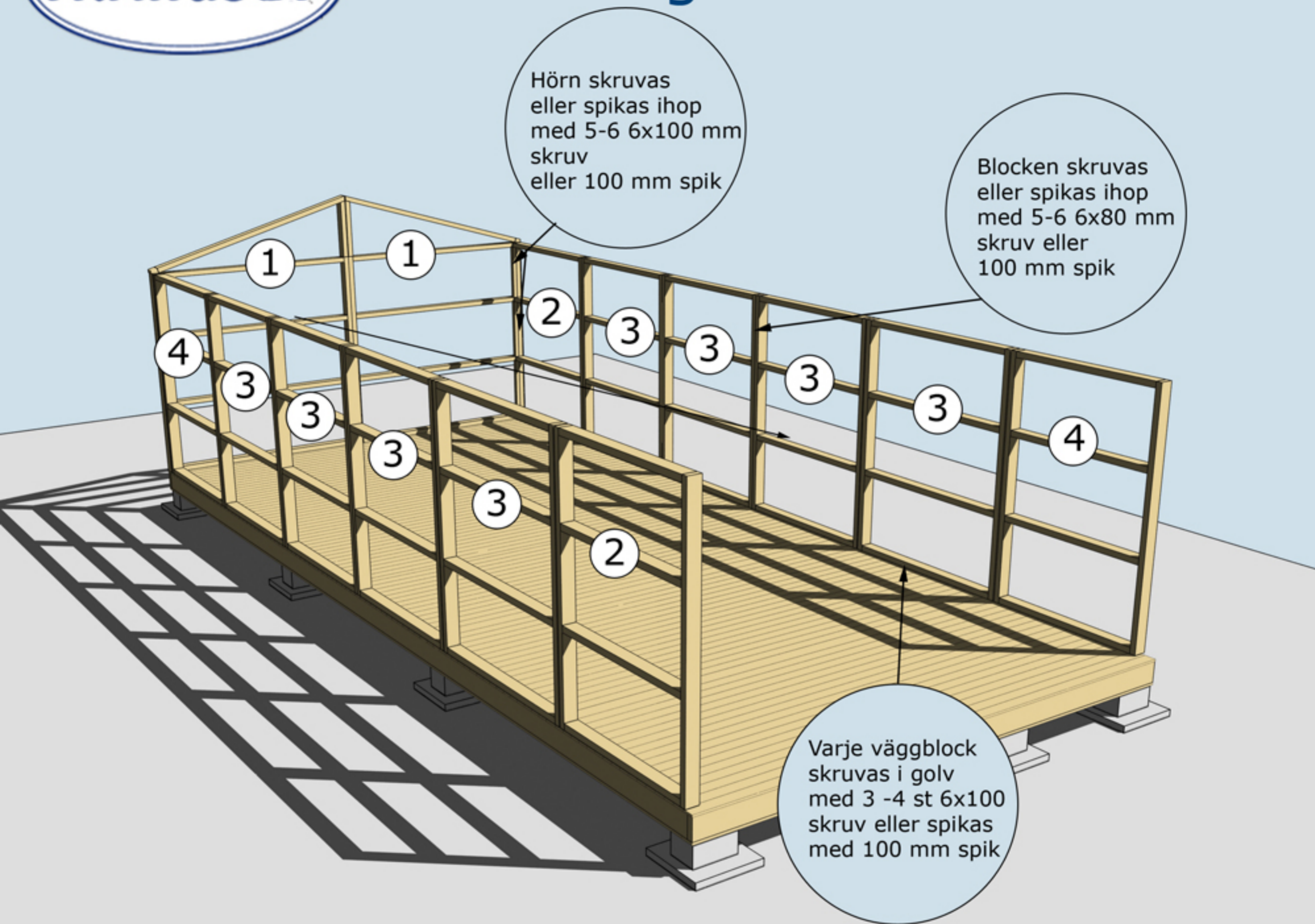

MONTERING AV VÄGGBLOCK NR 1, 2, 3 OCH 4
Börja med block nr 1. Fortsätt med 2, 3 och 4

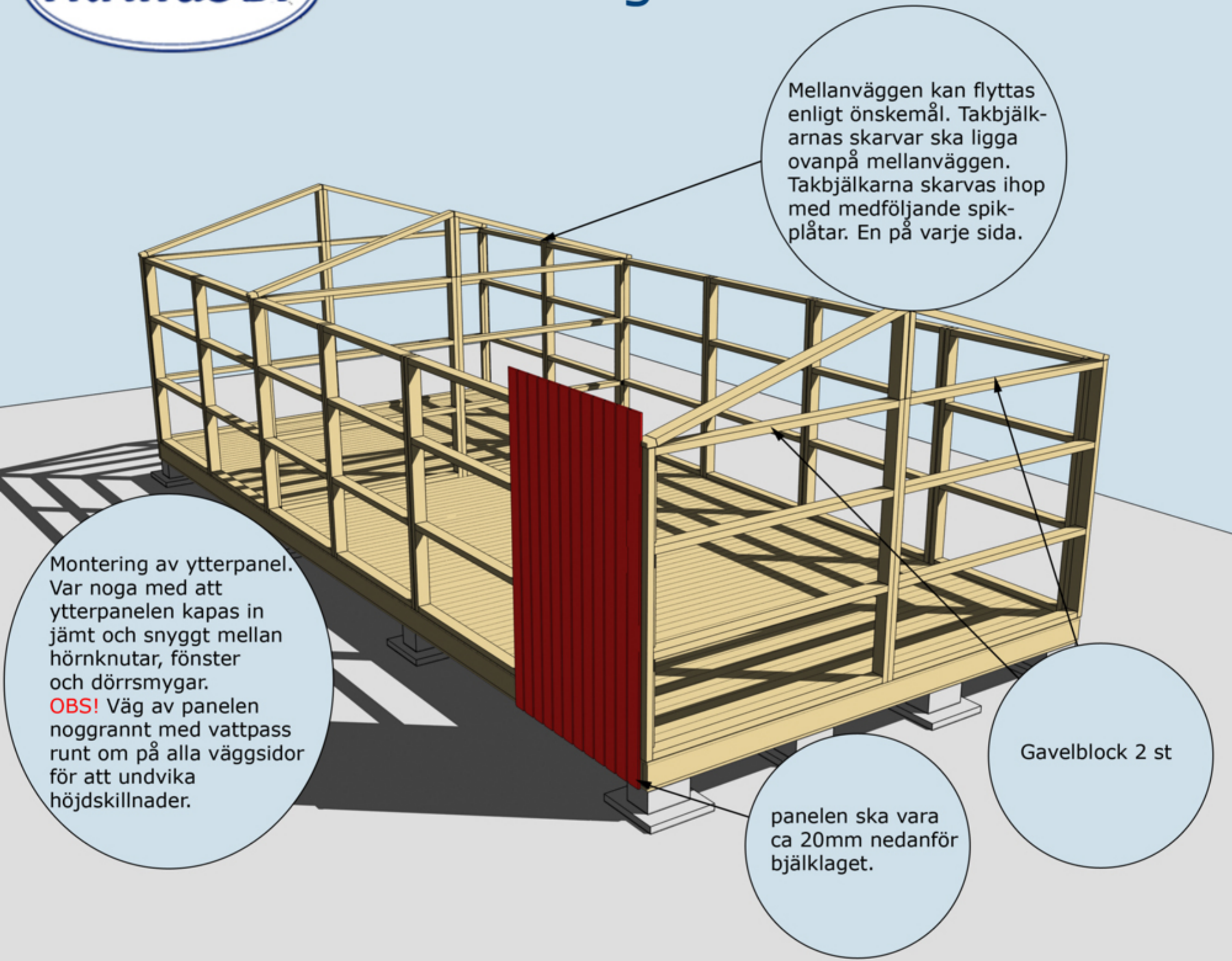

MONTERING AV GAVELBLOCK

Väggblock. Fortsätt med gavelblocken



Takbjälkar nr 13,
8 st. Valfritt utstick
ca 20-30 cm i bak-
kant och ca 120
cm i framkant.

Borra eller såga upp
två hål för ventiler
100 mm på bägge
gavlarna.

Isolera mellan
nockbjälkarna innan
ni spikar in
takbrädorna

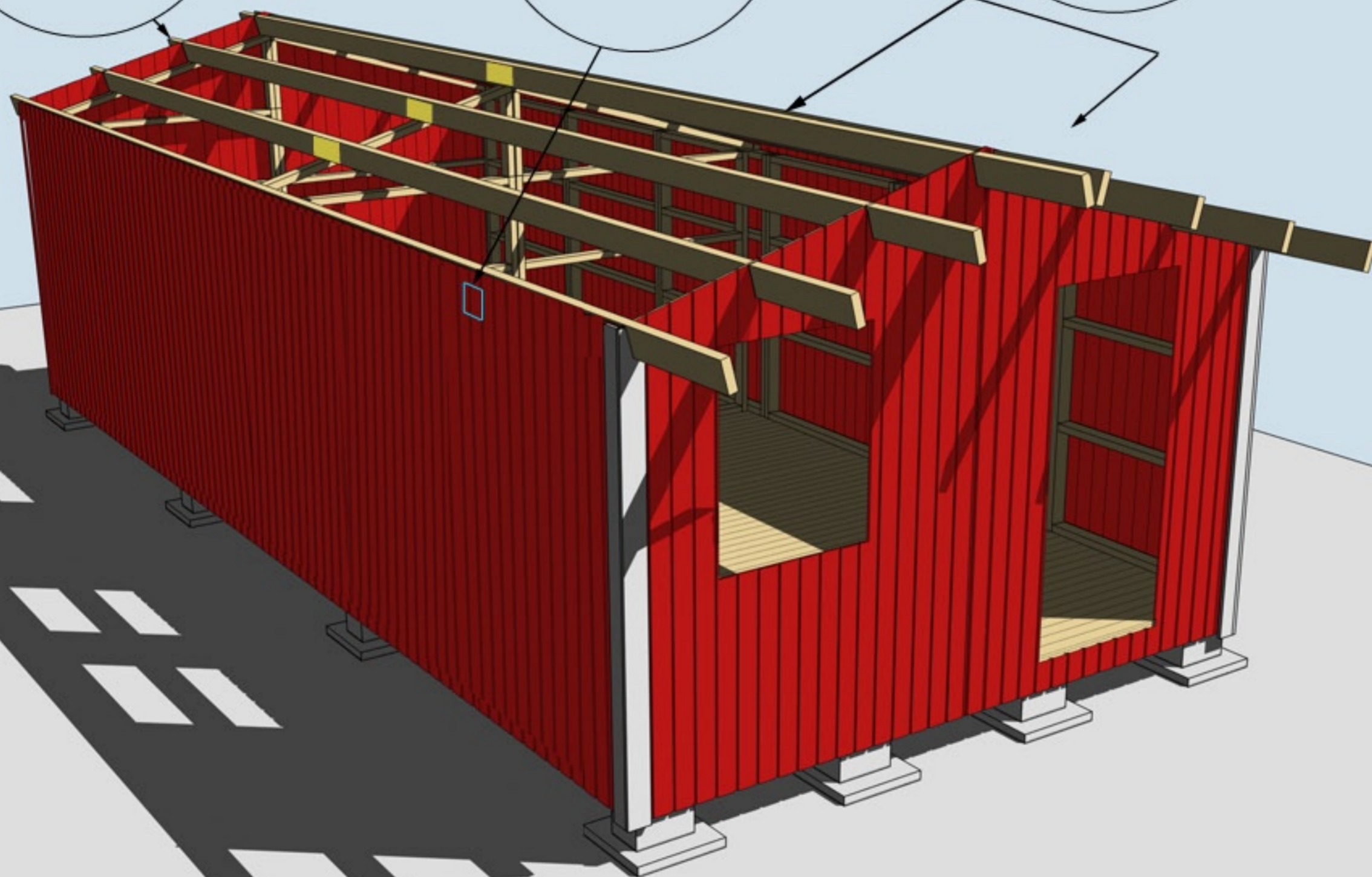

MONTERING AV TAKBJÄLKAR NR 13



Bräda nr 2, 4 st

Takbrädor spikas i bräda nr 2 för att stabilisera väggen

Hörnknutar nr 11
Spika ihop hörnknutarna på ett jämnt underlag med ca 8 st 75 mm spik.
När hörnknuten är ihospikad ska den vara 120x120 mm.
Tryck hörnknuten mot husets hörn, rita på för takstolarna och såga ut. Hörnknuten spikas med ca 5-6 st 75 mm spik från vardera sida.

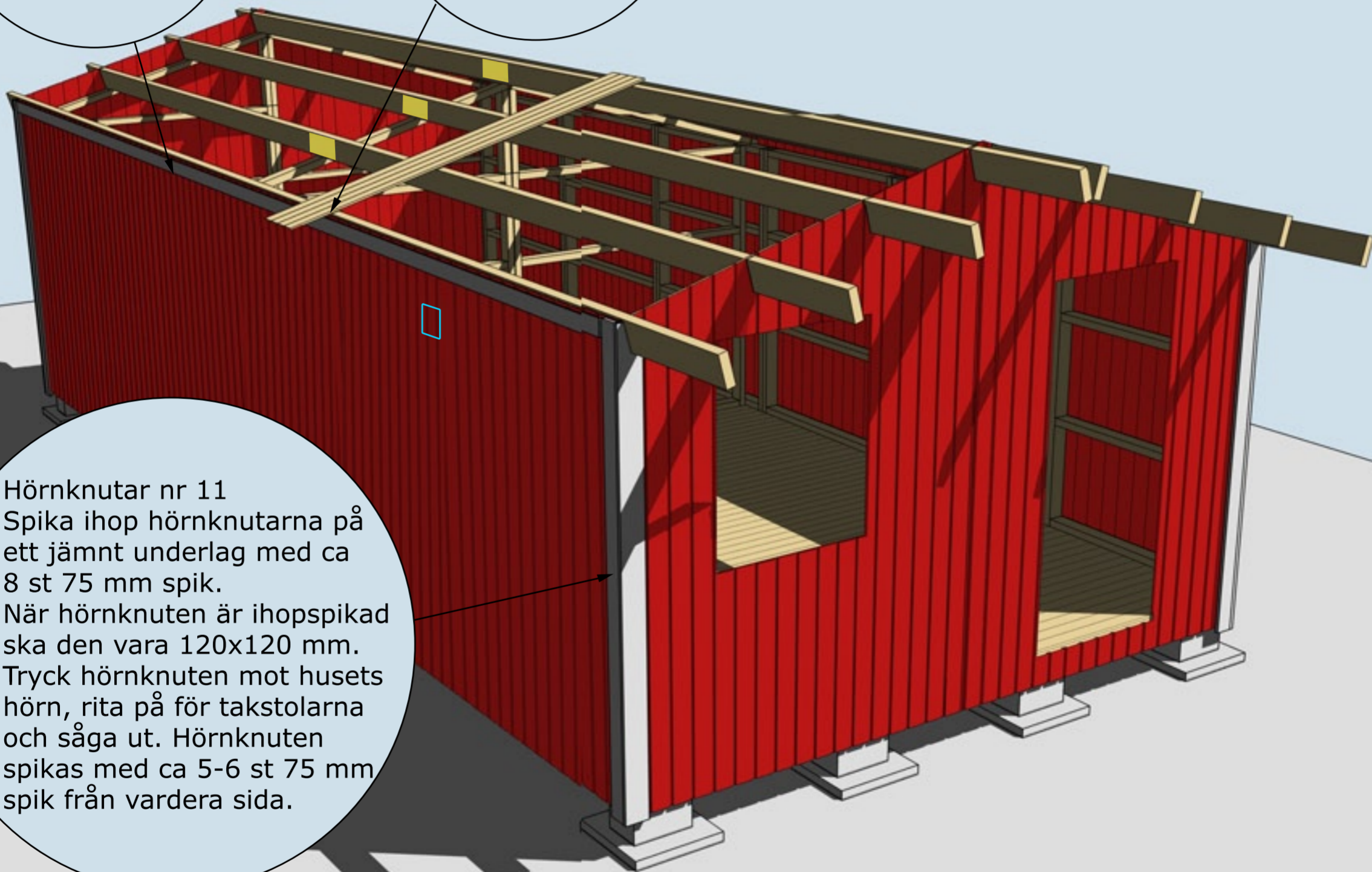

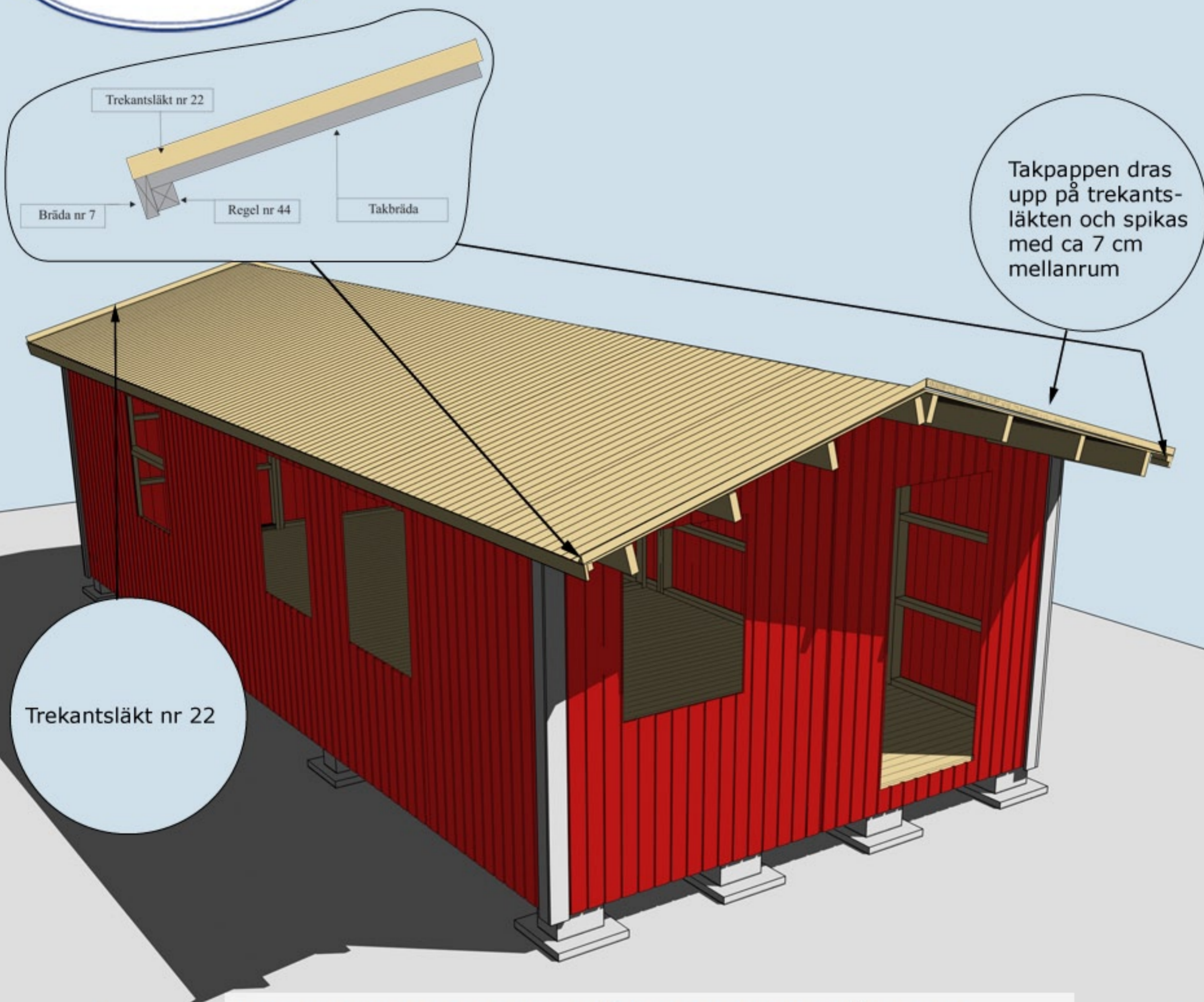

MONTERING AV REGEL NR 44, BRÄDA NR 7, SAMT TAKBRÄDOR OCH TREKANTSLÄKT NR 22

Finns också med dessa dörralternativ



Valfri placering av fönster. Ställ karmen på insidan. Skruva eller spika fast den. Borra ett hål i varje hörn (10 mm borrhål). Dra streck från hål till hål och såga upp utifrån med sticksåg. Montera fönster och foder

Vattbräda nr 55 spikas med ca 15 mm överhäng på vindskivor nr 66. Gäller samtliga vattbrädor

Vindskivor nr 66 spikas mot trekantsläkten och takbrädorna på sidorna

MONTERING AV DÖRR, FÖNSTER, VINDSKIVOR NR 66 OCH VATTBRÄDOR NR 55

Paulina 30

Taklutning: 16°

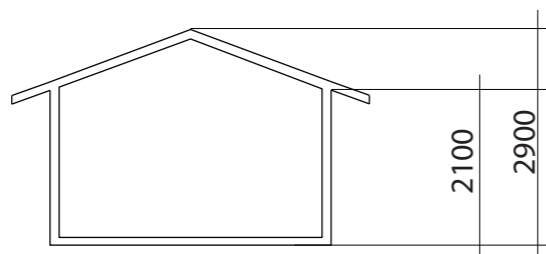

Sektion

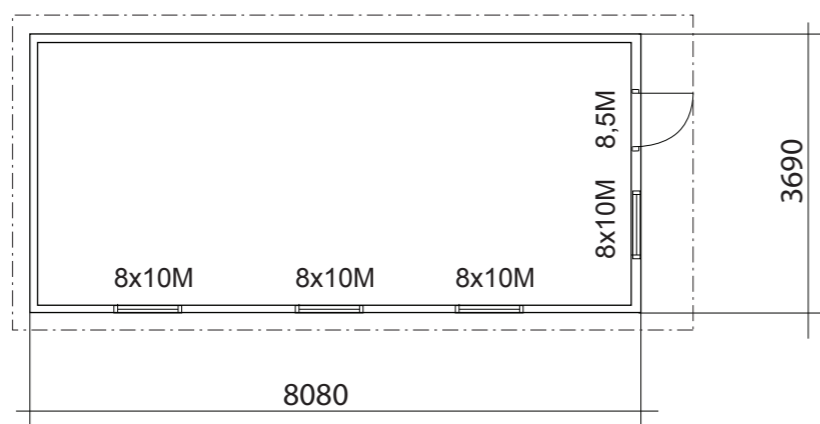

Plan

BYGGNADSAREA 30 m²

Fasadkulör:

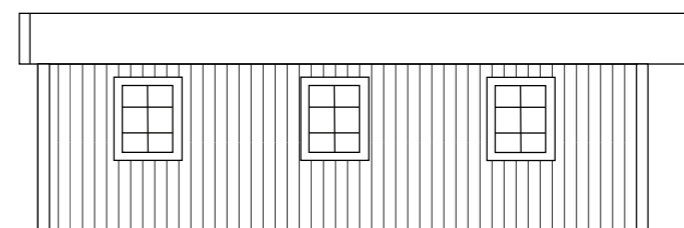

Fasad mot

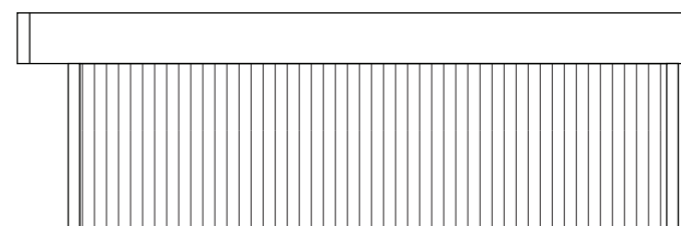

Fasad mot



Fasad mot

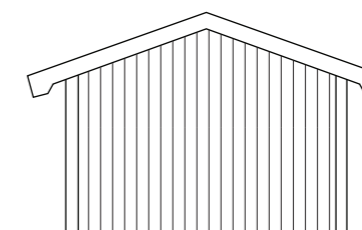

Fasad mot

	BYGGLOVSRITNING		
	Fastighetsbeteckning:		
Fastighetsadress:			
RITAD AV SD	PLAN, SEKTION FASADER		
2017-02-19		SKALA 1:100	A3

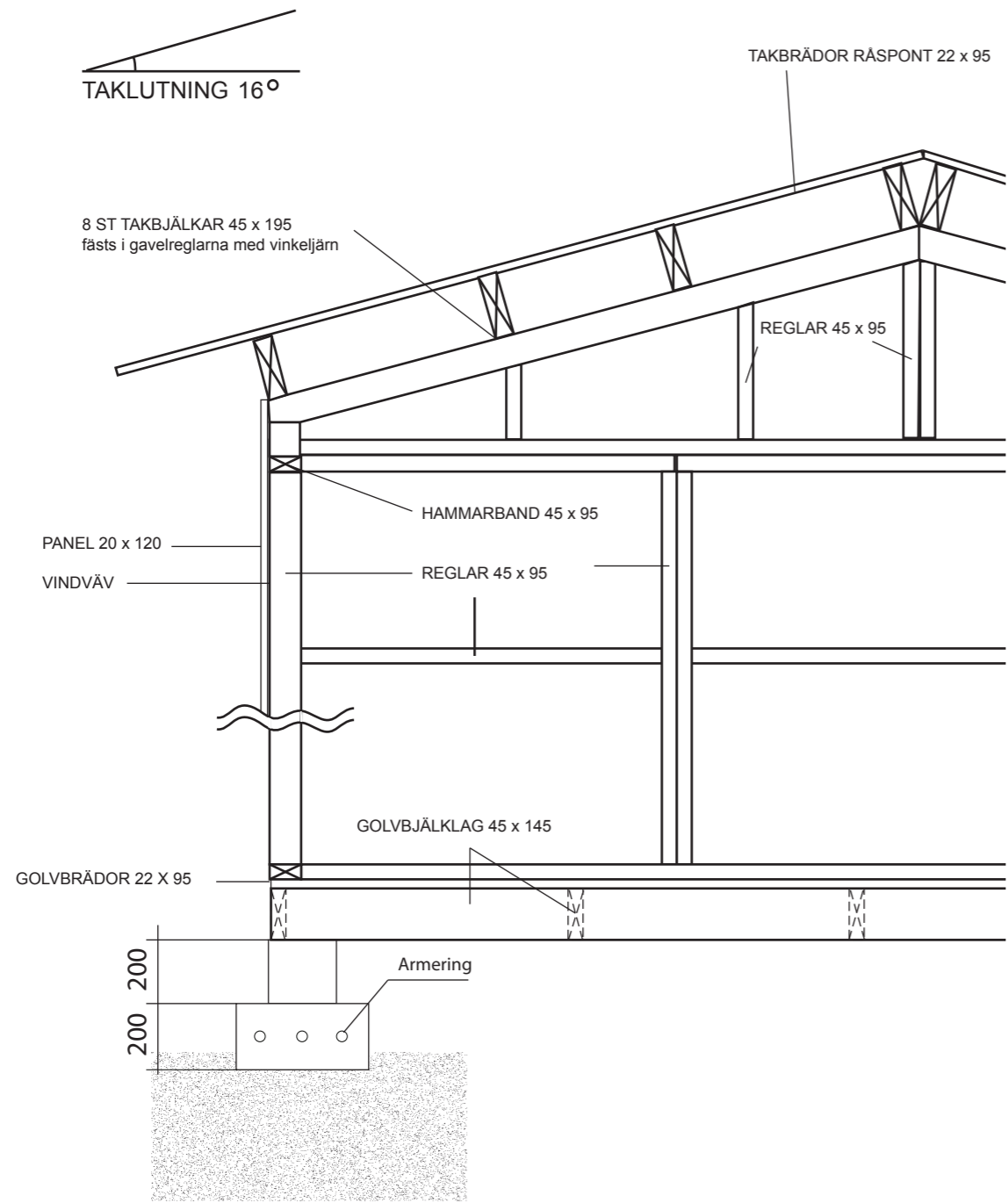

GRUNDLÄGGNINGSPRINCIP PLINTAR

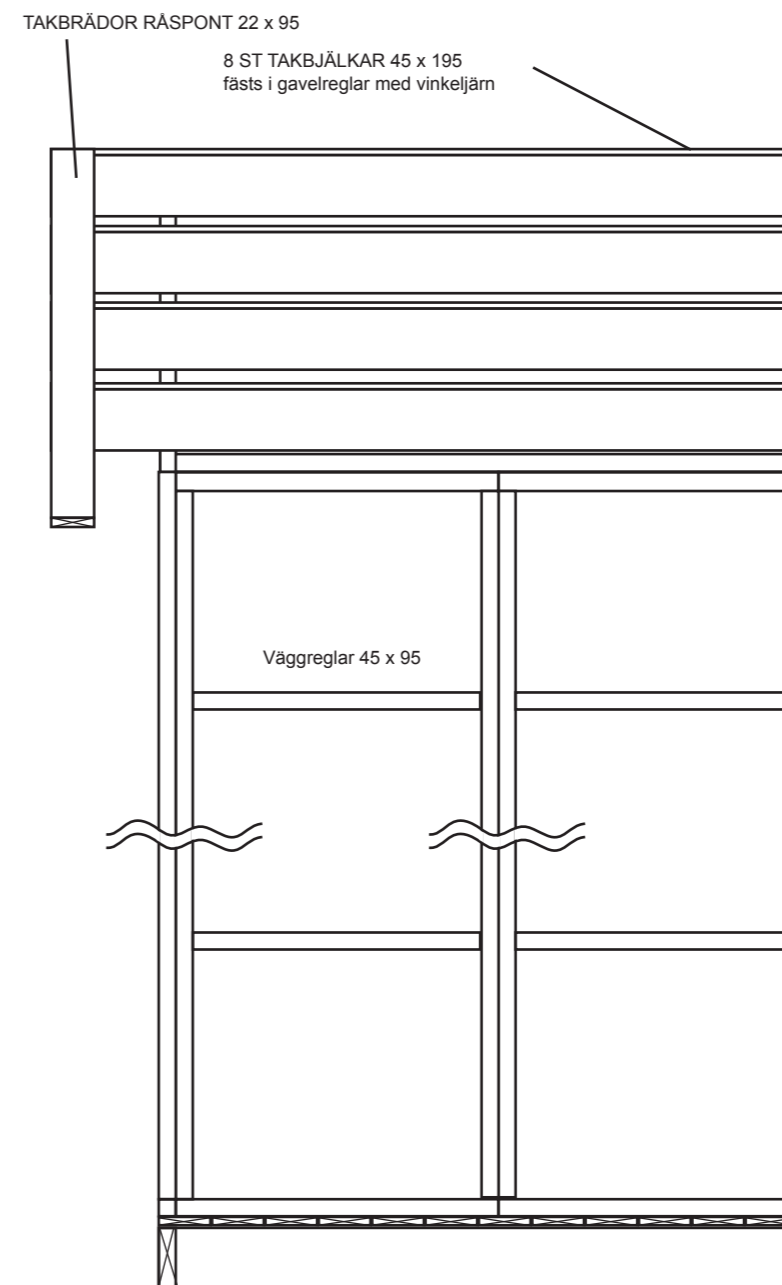

VIRKESDIMENSIONER

Takbjälkar Fingerskarvad 45 x 195 K 24
 Golvbjälklag Fingerskarvad 45 x 145 K 12
 Väggreglar 45 x 95 C14+
 Övrigt virke 22 x 70-220



RITAD AV
SD

2015-04-30

KONSTRUKTIONSRITNING PAULINA

Namn:
Adress:
Telefon:

Fastighetsbeteckning:

Fastighetsadress: